PROJEKTIRANJE I ZAŠTITA OKOLIŠA

Plan djelovanja civilne zaštite

PRILOZI

Grad Ozalj



DLS d.o.o.
HR – 51000 Rijeka
Ulica Franje Čandeka 23 b
OIB: 72954104541
MB: 0399981
Tel: +385 51 633 400
Tel: +385 51 633 078
Fax: +385 51 633 013
E-mail: info@dls.hr
www.dls.hr

Listopad, 2026.

Naručitelj:	Grad Ozalj	
PREDMET:	**Plan djelovanja civilne zaštite**	
Oznaka dokumenta:	26143700051	
Izrađivač:	DLS d.o.o. Rijeka	
Voditelj izrade:	Karlo Fanuko	ing.el.
Suradnici:	Petra Meixner,	mag.iur.
	Josipa Zarić	mag. ing. sec.
	Matija Široka	oecol., mag.sanit.ing.
	Josipa Repanić	mag.geol.
	Hana Radovanović	ing.el.

M.P.

DLS d.o.o. RIJEKA

Odgovorna osoba

Igor Meixner, dipl.ing.kem.teh.

Ovaj dokument u cijelom svom sadržaju predstavlja vlasništvo Grada Ozalj te je zabranjeno kopiranje, umnožavanje ili pak objavljivanje u bilo kojem obliku osim zakonski propisanog bez prethodne pismene suglasnosti odgovorne osobe Grada Ozalj.

Zabranjeno je umnožavanje ovog dokumenta ili njegovog dijela u bilo kojem obliku i na bilo koji način bez prethodne suglasnosti ovlaštene osobe tvrtke DLS d.o.o. Rijeka.

S A D R Ž A J

7 PRILOZI 5

7.1 GRADONAČELNICA GRADA OZLJA 5
7.2 STOŽER CIVILNE ZAŠTITE GRADA OZLJA 6
7.2.1. NALOG ZA MOBILIZACIJU STOŽERA CIVILNE ZAŠTITE 7
7.2.3 PLAN POZIVANJA STOŽERA CIVILNE ZAŠTITE PUTEM TEKLIĆA 9
7.3.2 VATROGASNE SNAGE GRADA OZLJA 11
7.3.3 GRADSKO DRUŠTVO CRVENOG KRIŽA OZALJ 13
7.3.4 HRVATSKA GORSKA SLUŽBA SPAŠAVANJA – STANICA KARLOVAC 13
7.3.5 POPIS OPERATIVNIH SNAGA KOJE DJELUJU NA PODRUČJU GRADA OZLJA A NISU U NADLEŽNOSTI GRADA I POSTUPAJU PREMA VLASTITOM OPERATIVNOM PLANU 14
7.3.6 ZAHTJEV ZA AKTIVIRANJEM OPERATIVNIH SNAGA SUSTAVA CIVILNE ZAŠTITE KOJE DJELUJU NA PODRUČJU GRADA OZLJA A POSTUPAJU PREMA VLASTITIM OPERATIVNIM PLANOVIMA 18
7.4 PRAVNE OSOBE OD INTERESA ZA SUSTAV CIVILNE ZAŠTITE GRADA OZLJA - ODGOVORNE OSOBE I MATERIJALNO-TEHNIČKA SREDSTVA 19
7.4.1 NALOG ZA MOBILIZACIJU PRAVNIH OSOBA OD INTERESA ZA SUSTAV CIVILNE ZAŠTITE 20
7.5. POVJERENICI I ZAMJENICI POVJERENIKA CIVILNE ZAŠTITE GRADA OZLJA 21
7.5.2 NALOG ZA MOBILIZACIJU POVJERENIKA CIVILNE ZAŠTITE, KOORDINATORA NA LOKACIJI I PRIPADNIKA OPERATIVNIH SNAGA 22
7.6 POMOĆ OD VIŠE HIJERARHIJSKE RAZINE SUSTAVA CIVILNE ZAŠITE 24
7.6.1 ZAHTJEV ZA SUGLASNOST NA ZAHTJEV ZA TRAŽENJE POMOĆI OD VIŠE HIJERARHIJSKE RAZINE SUSTAVA CIVILNE ZAŠTITE 24
7.6.2 SUGLASNOST NA ZAHTJEV ZA TRAŽENJE POMOĆI OD VIŠE HIJERARHIJSKE RAZINE SUSTAVA CIVILNE ZAŠTITE 25
7.7. PRIVREMENO ODUZETA POKRETNINA 26
7.7.1 ZAPISNIK O PRIVREMENOM ODUZIMANJU POKRETNINE 26
7.7.2 ZAPISNIK O POVRATU PRIVREMENO ODUZETE POKRETNINE 27
7.7.3 ZAHTJEV ZA NAKNADU ZA PRIVREMENO ODUZETU POKRETNINU 28
7.8 IZVJEŠTAJI 7.8.1 IZVJEŠĆE O URUČENIM POZIVIMA ČLANOVIMA STOŽERA CIVILNE ZAŠTITE 29
7.8.2 IZVJEŠTAJ O ODZIVU DAVATELJA MATERIJALNO-TEHNIČKIH SREDSTAVA (MTS) 30
7.8.3 IZVJEŠĆE O IZVRŠENOJ MOBILIZACIJI I DAVATELJA MATERIJALNO-TEHNIČKIH SREDSTAVA 31
7.9 NAKNADE 32
7.9.1 ISPLATA NAKNADA VLASNICIMA MATERIJALNO-TEHNIČKIH SREDSTAVA 32
7.10 KARTOGRAFSKI PRIKAZI 34
7.10.1 PREGLEDNA KARTA OPASNOSTI OD POPLAVA PO VJEROJATNOSTI POJAVLJIVANJA (PLAN UPRAVLJANJA VODNIM PODRUČJIMA 2016.-2021., HRVATSKE VODE, 2019.) 34

7.10.2 PREGLEDNA KARTA RIZIKA OD POPLAVA ZA MALU VJEROJATNOSTI POJAVLJIVANJA (PLAN UPRAVLJANJA VODNIM PODRUČJIMA 2016.-2021., HRVATSKE VODE, 2019.) 35
7.10.3 KARTOGRAFSKI PRIKAZ INDUSTRIJSKE NESREĆE U CESTOVNOM PROMETU 36
7.10.4 KARTOGRAFSKI PRIKAZ OPERATIVNIH SNAGA CIVILNE ZAŠTITE 37
7.10.5 KARTOGRAFSKI PRIKAZ PRAVNIH OSOBA OD INTERESA ZA SUSTAV CIVILNE ZAŠTITE 38
7.10.6 KARTOGRAFSKI PRIKAZ MJESTA PRIKUPLJANJA I EVAKUACIJE 39
7.10.8 OVLAŠTENJE 40

7 PRILOZI

7.1 Gradonačelnica Grada Ozlja

UVOĐENJE PRIPRAVNOSTI SNAGAMA SUSTAVA CIVILNE ZAŠTITE				
FUNKCIJA	**IME I PREZIME**	**ADRESA RADA/TEL, FAX, e-mail**	**ADRESA STANOVANJA/TEL.**	**MOBITEL**
Gradonačelnica	**Lidija Bošnjak**	Kurilovac 1, 047/731 400, lidija.bosnjak@ozalj.hr	Zorkovac 2g	099 862 6842

7.2 Stožer civilne zaštite Grada Ozlja

R.Br.	IME I PREZIME	DUŽNOST U STOŽERU	DUŽNOST (u jedinici lokalne samouprave i uprave, u tijelu državne uprave, u pravnoj osobi)	MOBITEL/ TELEFON (radno mjesto)	MOBITEL/ TELEFON (kuća)
1.	Stjepan Basar	Načelnik Stožera	predsjednik Gradskog vijeća Grada Ozlja		
2.	Vlatko Pečaver	Zamjenik načelnika Stožera	Zapovjednik Vatrogasne zajednice Grada Ozlja		
3.	Alenko Hudak	Člani	voditelj Područne službe civilne zaštite Karlovac		
4.	Tomislav Sudac	Član	Načelnik PP Ozalj		
5.	Dolores Hribar Kućan	Član	HGSS Karlovac		
6.	Nada Diković	Članica	voditeljica Organizacijske jedinice Ozalj		
7.	Sanja Valčić	Članica	ravnateljica Gradskog društva Crvenog križa Ozalj		
8.	Željko Pilat	Član	predsjednik Radio kluba Ozalj		
9.	Mateja Klemenić	Članica	Pročelnica jedinstvenog upravnog odjela grada Ozlja		

7.2.1. Nalog za mobilizaciju Stožera civilne zaštite

REPUBLIKA HRVATSKA
KARLOVAČKA ŽUPANIJA
GRAD OZALJ
KLASA:_____
URBROJ: _____
MJESTOM DATUM: _____

SVIM ČLANOVIMA STOŽERA
CIVILNE ZAŠTITE GRADA OZLJA

Temeljem Zakona o sustavu civilne zaštite (NN 82/15,118/18, 31/20 i 20/21) i članka ___, stavka ___ Pravilnika o mobilizaciji, uvjetima i načinu rada operativnih snaga sustava civilne zaštite (broj _____)

Ja _____
(*ime i prezime,*
gradonačelnica)

N A L A Ž E M

aktiviranje Stožera civilne zaštite Grada Ozlja, sukladno planu pozivanja Stožera CZ KLASA:_____, URBROJ:_____, donesenog _____. putem direktnih poziva iz ureda gradonačelnice ili pomoću teklićkog sustava.

Napomena:
Odmah po privitku poziva javiti se na : Zborno mjesto

_____ ☐

Pričuvno zborno mjesto ☐

_____

Sukladno Zakonu o sustavu civilne zaštite troškove sudjelovanja postrojbi snosi naložioc aktivacije.

_____
(gradonačelnica)

DOSTAVITI:

1. Članovima Stožera civilne zaštite Grada Ozlja
2. Pismohrana

7.2.2. Plan pozivanja stožera civilne zaštite Grada Ozlja

Redni br.	**ČLAN STOŽERA CIVILNE ZAŠTITE** (ime i prezime)	**DUŽNOST** (u Stožeru)	**KONTAKT** (POSAO)	**KONTAKT** (KUĆA)
1.	Stjepan Basar	Načelnik Stožera		
2.	Vlatko Pečaver	Zamjenik načelnika Stožera		
3.	Alenko Hudak	Član		
4.	Tomislav Sudac	Član		
5.	Dolores Hribar Kućan	Članica		
6.	Nada Diković	Članica		
7.	Sanja Valčić	Članica		
8.	Željko Pilat	Član		
9.	Mateja Klemenić	Članica		

7.2.3 Plan pozivanja Stožera civilne zaštite putem teklića

Po prijemu obavijesti o nadolazećoj i neposrednoj opasnosti gradonačelnica samostalno odlučuje o potrebi sazivanja Stožera civilne zaštite.

Na putu prema mjestu okupljanja Stožera civilne zaštite dolazi na adresu **1. teklića.**

Ukoliko prvog teklića ne zatekne na adresi, odlazi do **2. teklića.**

Po dolasku na mjesto okupljanja Stožera civilne zaštite gradonačelnica iz Plana djelovanja civilne zaštite vadi pozive za ostale tekliće i članove Stožera po pravcima.

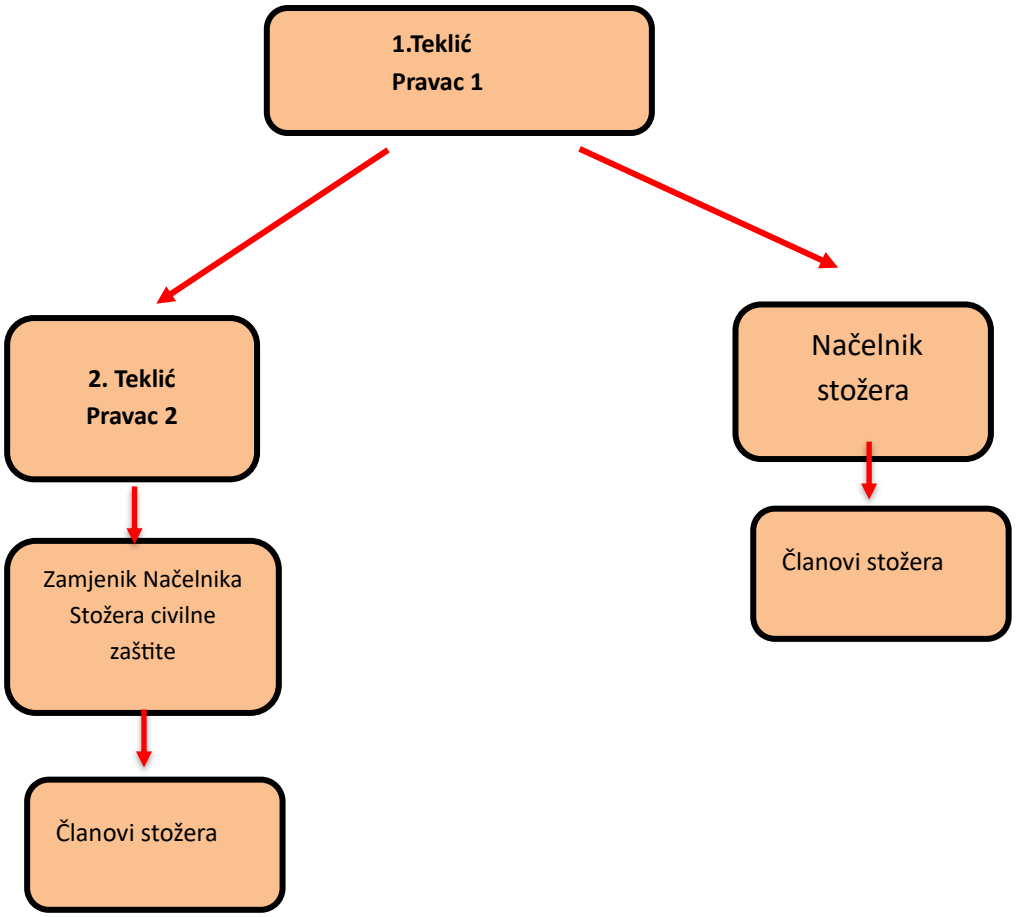

7.3.1 Nalog za aktiviranje operativnih snaga sustava civilne zaštite na području Grada Ozlja

REPUBLIKA HRVATSKA

KARLOVAČKA ŽUPANIJA

GRAD OZALJ

KLASA:_____

URBROJ: _____

MJESTOM DATUM: _____

_____

(OPERATIVNA SNAGA SUSTAVA CIVILNE ZAŠTITE)

Na temelju. Zakona o sustavu civilne zaštite (NN 82/15,118/18, 31/20 i 20/21) i Pravilnika članka ___, stavka ___ Pravilnika o mobilizaciji, uvjetima i načinu rada operativnih snaga sustava civilne zaštite (broj_____)

Ja _____

(Gradonačelnica)

N A L A Ž E M

aktiviranje stručnih osoba i materijalno tehničkih sredstava.

Sukladno Planu pozivanja KLASA:_____, URBROJ:_____, donesenog _____, putem županijskog centra 112, direktnim pozivima iz ureda Gradonačelnice ili teklićkog sustava.

Nalog proslijediti putem Županijskog centra 112 Rijeka, Službi civilne zaštite Karlovac, (u dežurstvu i dostupnosti 24 sata dnevno).

Sukladno Zakonu o sustavu civilne zaštite troškove sudjelovanja postrojbi snosi naložioc mobilizacije.

_____

(Gradonačelnica)

DOSTAVITI:

1. Županijskom centru 112
2. Naslovu

3. Pismohrana

7.3.2 Vatrogasne snage Grada Ozlja

Vatrogasna zajednica Grada Ozlja

Vatrogasna zajednica Grada Ozlja okuplja 9 dobrovoljnih vatrogasnih društava: Ozalj, Radatovići, Vivodina, Dojutrovica, Donji Oštri Vrh, Dvorišće Ozaljsko, Kašt, Jaškovo i Vrhovac.

DVD OZALJ
Adresa: Zajačko Selo 20A
Odgovorna osoba: Tomislav Basar, predsjednik
Tel. 0998021080
e-mail: dvdozali@amail.com
24 operativaca
Veće vatrogasno vozilo za gašenje vodom - šumar
Kombi vozilo za prijevoz vatrogasaca
Veće navalno vatrogasno vozilo
Vozilo za gašenje požara visokim tlakom

DVD JAŠKOVO
Adresa: Jaškovo 51F
Odgovorna osoba: Tomislav Vranić,Predsjednik
Tel.+385981642266
e-mail: dvd.jaskovo@gmail.com
-13 operativaca
-Veće navalno vatrogasno vozilo
-Kombi vozilo za prijevoz vatrogasaca

DVD VIVODINA
Adresa: Varaštovac 1, Vivodina
Odgovorna osoba: Izidor Škulj,Predsjednik
Tel.+385989354759
e-mail: dvd.vivodina@193.vzkz.hr
14 operativaca
Manje navalno vatrogasno vozilo
Kombi vozilo za prijevoz vatrogasaca

DVD RADATOVIĆI
Adresa: Radatovići 9A
Odgovorna osoba: Boris Belavić,Predsjednik
Tel.+385957127632
e-mail: dvd.radatovici1996@gmail.com
11 operativaca

Manje navalno vatrogasno vozilo
Kombi vozilo za prijevoz vatrogasaca

DVD KAŠT
Adresa: Kašt 15A
Odgovorna osoba: Slavko Jakić,Predsjednik
Tel.+385 99 191 8134
e-mail: dvdkast193@gmail.com
10 operativaca
Kombinirano kombi vozilo

DVD DVORIŠĆE OZALJSKO
Adresa: Dvorišće Ozaljsko 2A
Odgovorna osoba: Nenad Marković Ficko,Predsjednik
Tel.+385915049265
e-mail: dvd.dvorisceozaljsko@gmail.com
13 operativaca
Kombi vozilo za prijevoz vatrogasaca

DVD DONJI OŠTRI VRH
Adresa: Donji Oštri Vrh 42
Odgovorna osoba: Marko Sajn,Predsjednik
Tel.+385977748160
e-mail: dvddovrh@gmail.com
6 operativaca
Kombi vozilo za prijevoz vatrogasaca

DVD VRHOVAC
Adresa: Vrhovac 26B
Odgovorna osoba: Krunoslav Bakarić,Predsjednik
Tel.+385 91 602 5423
e-mail: vrhovacdvd@gmail.com
21 operativac
Manje navalno vatrogasno vozilo
Kombi vozilo za prijevoz vatrogasaca

DVD DOJUTROVICA
Adresa: Dojutrovica 1
Odgovorna osoba: Andrija Šoštarić,Predsjednik
Tel.+385 98 918 3580
e-mail: dvddojutrovica@gmail.com

11 operativaca
Kombi vozilo za prijevoz vatrogasaca

7.3.3 Gradsko društvo Crvenog križa Ozalj

Ljudstvo i materijalno tehnička sredstva Gradskog društva Crvenog križa Ozalj

Gradsko društvo Crvenog križa Ozalj je udruga za promicanje humanitarnih ciljeva i provođenje zadaće zaštite i unaprjeđenja zdravlja, socijalne skrbi, zdravstvenog i humanitarnog odgoja, te se zalaže za poštivanje međunarodnog humanitarnog prava i zaštite ljudskih prava.

7.3.4 Hrvatska gorska služba spašavanja – Stanica Karlovac

HGSS stanica Karlovac raspolaže sa 50 pripadnika HGSS-a koji su članovi stanice Karlovac te posjeduju znanje i vještine u području vođenja potražnih akcija spašavanja i traganja, tehnika pružanja prve pomoći, spašavanja na brzim vodama i poplavama, upravljanja terenskim vozilima na teško prohodnim neurbanim područjima, upravljanja bespilotnim sustavima u svrhu traganja i spašavanja, te tehnika pristupa užetom.

Stanica Karlovac od ove godine ima tri licencirana vodiča i potražna psa koji su sastavni dio potražnoga tima. HGSS stanica Karlovac ima 13 ronioca koji su trenutno u dodatnim međunarodnim obukama. Raspolaže sa jednim kombi vozilom, jednim terenskim vozilom te jedno osobno vozilo. Isto tako raspolaže sa 3 plovila na motorni pogon i jednim Quad vozilo.

Poziv bilo kojem članu Gorske službe spašavanja ujedno je i poziv cijeloj službi čime se mobiliziraju svi potrebni potencijali cijele službe. U pravilu intervenira stanica koja je teritorijalno nadležna na mjestu nesreće, a po potrebi se angažiraju i druge stanice.

Ljudstvo i materijalno-tehnička sredstva HGSS – stanica Karlovac

Odgovorna osoba: Pročelnik, Matija Kranjčević
Adresa: Ul. Dr. Vladka Mačeka 48, Karlovac
Kontakt: 091/183--3454 ; 091/721-0005

MATERIJALNO – TEHNIČKA SREDSTVA	LJUDSTVO

•Toyota Hilux, pick-up, 2012. godište, opremljen radiovezom i vitlom •Land Rover Defender, 2002. godište, opremljen radiovezom i vitlom •Mitsubishi L200, 2021. godište, opremljen vitlom i mobilnom radiovezom •CAN-AM Outlander 570 XU (quad), 2021. godište, opremljen vitlom i mobilnom radiovezom •Dacia Duster 4x4, 2020. godište •Renault Kangoo, 2020. godište •VW Crafter, 2014. godište •Ford Transit, 2006. godište, vozilo za posebne namjene, zapovjedno vozilo •25 radioveza •satelitskim telefonom •velikim baznim šatorom namijenjenim za smještaj članova i vođenje akcija •4 stacionarne radioveze •6 ručnih radioveza •8 GPS primopredajnika •2 motorna čamca: oplastični Whaly s motorom snage 20 KS oaluminijski ALUMA CRO 590 s motorom snage 30 KS •SEA-DOO GTX 130 jet ski •3 plastična kajaka DAGGER AXIOM •gumeni kanu/raft ORINOCO za 2 osobe	•3 instruktora HGSS-a •4 međunarodna instruktora za spašavanje na divljim vodama i u poplavama •2 međunarodna instruktora vođenja potraga •3 instruktora ronjenja •4 instruktora speleologije •2 instruktora terenske vožnje •11 letača spašavatelja •2 liječnika •2 medicinska tehničara •3 potražna tima, vodič i pas •13 liceciranih ronilaca •6 članova s međunarodnom licencom za spašavanje na divljim vodama i u poplavama •12 članova s dozvolom za upravljanje plovilima B kategorije, od čega: •5 voditelja potrage •3 digitalna kartografa

7.3.5 Popis operativnih snaga koje djeluju na području Grada Ozlja a nisu u nadležnosti Grada i postupaju prema vlastitom operativnom planu

JVP Grada Karlovca
Odgovorna osoba: Miroslav Rade
Adresa: Gažanski trg 11, Karlovac
Kontakt: 047/611-673 ; 091/479-3012

MATERIJALNO – TEHNIČKA SREDSTVA	LJUDSTVO
VOZILA 2 navalna vozila 2 autocisterne 1 veliko tehničko vozilo	

MATERIJALNO – TEHNIČKA SREDSTVA	LJUDSTVO
1 autoljestva s košarom 1 zglobna platforma s košarom 1 kombinirano vozilo za gašenje požara (voda, pjena, prah) 2 opskrbna vozila (jedno s kontejnerom) 1 transportno vozilo 1 terensko vozilo za gašenje požara i spašavanje 2 zapovjedna vozila **OPREMA ZA SPAŠAVANJE** Kontejner za samodostatnost na terenu sa pripadajućom opremom: - hidraulična pumpa motorna - 3 kom, - ručna pumpa - 2 kom, - hidraulične škare - 3 kom, - kombinirani alat - 2 kom, - hidraulična razupora - 1 kom, - teleskopska razupora - 4 kom - hidraulični baterijski komplet: - kombinirani alat – 1 kom, - razupirać – 1 kom, - hidraulične škare – 1 kom, - teleskopska razupora – 1 kom, - proširivać – 1 kom, - alat za lomljenje betona – 1 kom. Aluminijski čamac RH 55 SK sa vanbrodskim motorom na auto prikolici, gumeni čamac Maestral RH 25 SK sa vanbrodskim motorom na auto prikolici, aluminijski čamac od HVZ na auto prikolici. Šator gumirani brzo montažni - 1 kom Šator sa metalnom konstrukcijom - 1 kom Nosila sklopiva - 7 kom, daska za imobilizaciju - 1 kom Vatrogasna motorna pumpa - 2 kom, motorna pumpa - 5 kom Električna potopna pumpa 380 V- 7 kom, električna motorna pumpa 220 V – 2 kom	

Isušivači / odvlaživači vlage JVP - 1 kom Motorne pile lančane 8 kom, Motorna rezalica 3 kom.	

Zavod za hitnu medicinu KŽ-a – Ispostava Ozalj
Adresa: Kolodvorska 2, Ozalj
Tel: 047/804-032
e-mail: www.zzhm-kz.hr

Dom zdravlja Karlovačke županije – organizacijska jedinica Ozalj
Adresa: Kolodvorska 2, Ozalj
Tel: 047/731-002
e-mail: dom.zdravlja.ozalj@gmail.com

Zavod za javno zdravstvo KŽ-a
Adresa: Dr. Vladka Mačeka 48, Karlovac
Telefon: 047/411-258
Fax: 047/411-292

Centar za socijalnu skrb Karlovac podružnica Ozalj
Adresa: Kurilovac 8, Ozalj
Telefon:047/
731854
Fax:047/73
1854
e-mail: css-karlovac-ozalj@socskrb.hr

MUP - Policijska uprava karlovačka, Policijska postaja Ozalj
Adresa: Trg hrvatskih redarstvenika 6, Ozalj
Odgovorna osoba: Tomislav Sudac , načelnik PP Ozalj
Tel: 047/664111
Fax:047/611836
e-
mail:karlovac@
policija.hr

Županijska uprava za ceste Karlovačke županije
Adresa: Smiljanska ul. 41, 53000 Gospić
Odgovorna osoba: Darko Bebić mag.ing.sec.
Tel:047/
645159,
kućni10
2

e- mail: ravnatelj@zuc-karlovac.hr

Ceste Karlovac d.d.
Adresa: Poslovni park Karlovac 6/a, Belajske Poljice, Duga Resa
Tel: 047/645-154
e- mail: nc.karlovac@ceste-karlovac.hr

HEP ODS d.d. – Elektra Karlovac – Terenska jedinica Ozalj (interventne službe, proizvodnja, distribucija)
Adresa: Kurilovac 14, Ozalj
Dežurni: 098/404-569
Tel: 047/731-220

MUP RH, Ravnateljstvo civilne zaštite, Područni ured civilne zaštite Rijeka Služba civilne zaštite Karlovac
Adresa: Dr. Vladka Mačeka 8, 47 000 Karlovac
Tel:
047/606
-705,
Fax:
047/612
-601
Odgovorna osoba: Alenko Hudak, voditelj službe

Hrvatske vode – VGO za srednju i donju Savu
Vodnogospodarska ispostava za mali sliv „Kupa“
Adresa: Obala Franje Račkog 10, Karlovac
Odgovorna osoba: Biljana Željeznjak, voditeljica
Tel: 047/694-785

Hrvatske šume d.o.o., Uprava šuma Karlovac – Šumarija Ozalj
Adresa: Ozalj, Zrinskih i Frankopana 20
Tel: 047/
731 151
Fax:
047/
612 712
e-mail: sumarija-ozalj@hrsume.hr

7.3.6 Zahtjev za aktiviranjem operativnih snaga sustava civilne zaštite koje djeluju na području Grada Ozlja a postupaju prema vlastitim operativnim planovima

REPUBLIKA HRVATSKA
KARLOVAČKA ŽUPANIJA
GRAD OZALJ
KLASA:_____
URBROJ: _____
MJESTOM DATUM: _____

MUP – Ravnateljstvo civilne zaštite
Područni ured civilne zaštite Rijeka
Služba civilne zaštite Karlovac
Dr. Vladka Mačeka 8, Karlovac
Tel: 112; 047/606-705
Fax: 047/612-601

ILI DIREKTNO SLUŽBI, PRAVNOJ OSOBI
KOJOJ SE UPUĆUJE ZAHTJEV ZA AKTIVACIJU

Temeljem Zakona o sustavu civilne zaštite (NN 82/15,118/18, 31/20 i 20/21) i članaka _____ Pravilnika o mobilizaciji, uvjetima i načinu rada operativnih snaga sustava civilne zaštite (broj _____) podnosim

Z A H T J E V

za aktiviranjem _____

-služba i postrojba pravne osobe ili središnjeg tijela državne uprave

kojem je zaštita i spašavanje redovna djelatnost

-pravne osobe koje imaju postrojbe i stručne timove za zaštitu i spašavanje

1. Mjesto angažiranja

_____

2. Zadaće postrojbi/stručnih timova

_____

_____

3. Predviđeno vrijeme angažiranja

_____

Zahtjev za angažiranjem gotovih snaga podnosi se Službi civilne zaštite 112 Karlovac, a mobilizacija službi, postrojbi i timova provodi se na način uređen operativnim planovima gotovih snaga.

_____

(gradonačelnica)

Dostaviti:

1. Naslovu
2. Pismohrana

7.4 Pravne osobe od interesa za sustav civilne zaštite Grada Ozlja - odgovorne osobe i materijalno-tehnička sredstva

Vodovod i kanalizacija d.o.o. – podružnica Ozalj
Adresa: Ulica akademika M. Heraka 11, Ozalj
Tel: 047/731-402 Fax:
047/731-685
e- mail: kontakt.ozalj@vik-ka.hr

Azelija Eko d.o.o.
Adresa: Ulica akademika Milana Heraka 11, Ozalj
Tel: 047/731-422 Fax:
047/731-685
e- mail: info(at)azelija-eko.hr

Veterinarska stanica Ozalj d.o.o.
Adresa: Odvojak Karlovačke ceste 110, Ozalj Tel: 047/731-142
e- mail: veterinarska.stanica.ozalj@ka.t-com.hr

Pravne osobe za osiguranje hrane i smještaja:

Konzum d.o.o. - prodajni centar Ozalj
Trg braće Radić 2, Ozalj
Tel: 0800 400 000

OŠ „Slava Raškaj“ Ozalj,
Podgraj 10a, Ozalj
Odgovorna osoba: Gordana Basar, ravnateljica Tel:
091/1731-222
e- mail: ravnatelj@os-slava-raskaj-ozalj.skole.hr

Dječji vrtić „Zvončić“ Ozalj
Trg braće Radić 4, Ozalj
Tel: 047/731-251 Fax:
047/731-740
e- mail: dvzvoncic@gmail.com

Udruge od interesa za sustav civilne zaštite Grada Ozlja

-Gradsko društvo Crvenog križa Ozalj
-Lovačko društvo „Fazan“ Ozalj
-Lovačko društvo „Jazavac“ Jaškovo Svetičko Hrašće
-Lovačko društvo „Zec“ Vrhovac

7.4.1 Nalog za mobilizaciju pravnih osoba od interesa za sustav civilne zaštite

REPUBLIKA HRVATSKA
KARLOVAČKA ŽUPANIJA
GRAD OZALJ
KLASA: _____
URBROJ: _____
Mjesto, datum: _____

Na temelju članka ___ stavka ___ Pravilnika o mobilizaciji, uvjetima i načinu rada operativnih snaga sustava civilne zaštite (»Narodne novine«, broj _____), izdajem

NALOG ZA MOBILIZACIJU

Za:

_____

(pravna osoba, OIB)

Adresa:

_____

Razlog pozivanja:

_____

(mjere i aktivnosti CZ, vrsta operativne zadaće ili usluge)

Potrebni kapaciteti

_____

(broj ljudi, radni strojevi, oprema…)

Mobilizacijsko zborište: _____

(adresa)

Vrijeme odaziva: _____

(osoba kojoj se javlja, datum i sat)

Predviđeno vrijeme mobilizacije: _____

_____

Potpis pozivatelja
(ovlaštena osoba)

- - - -

7.5. Povjerenici i zamjenici povjerenika civilne zaštite Grada Ozlja

R.br.	Mjesni odbor	Ime i prezime	Funkcija
1	OZALJ, MALI ERJAVEC	Robert Lukač	Povjerenik
		Mario Perićak	Zamjenik povjerenika
2	GRDUN, JAŠKOVO, SVETIČKO HRAŠĆE. TOMAŠNICA, GORNJE POKUPJE	Alen Vrbetić	Povjerenik
		Alen Vladić	Zamjenik povjerenika
3	VIVODINA, BRAŠLJEVICA, DOJUTROVICA, KAŠT, OBREŽ VIVODINSKI, RADATOVIĆI, LOVIĆ PREKRIŠKI	Boris Guštin	Povjerenik
		Josip Žapčić	Zamjenik povjerenika
4	PODBREŽJE, VRHOVAC	Stjepan Bakarić	Povjerenik
		Josip Ferenac	Zamjenik povjerenika
5	TRG, LEVKUŠJE POLJE OZALJSKO, ZORKOVAC, ZORKOVAC NA KUPI	Marina Tuček	Povjerenik
		Marinko Tuček	Zamjenik povjerenika
6	FRATROVCI OZALJSKI, OZALJSKI NOVAKI, POLICE PIRIŠĆE	Vesna Cvijak	Povjerenik
		Stjepan Cvijak	Zamjenik povjerenika

7.5.2 Nalog za mobilizaciju povjerenika civilne zaštite, koordinatora na lokaciji i pripadnika operativnih snaga

REPUBLIKA HRVATSKA
KARLOVAČKA ŽUPANIJA
GRAD OZALJ
KLASA: _____
URBROJ: _____
Mjesto, datum: _____
Na temelju članka ___ stavka ___ Pravilnika o mobilizaciji, uvjetima i načinu rada operativnih snaga sustava civilne zaštite (»Narodne novine«, broj _____), izdajem

NALOG ZA MOBILIZACIJU

za: _____
(Ime i prezime, ime roditelja, godina rođenja, OIB)

Mjesto i adresa prebivališta:
_____

Podaci o rasporedu (označiti s x):

☐	pripadnik postrojbe civilne	☐	zamjenik povjerenika civilne zaštite
☐	povjerenik civilne zaštite	☐	koordinator na lokaciji

Razlog pozivanja (označiti s x):

☐	operativno djelovanje	☐	smotra
☐	osposobljavanje	☐	drugo *(navesti)* _____

Mobilizacijsko zborište: _____
(adresa)

Vrijeme odaziva:
_____
(datum i sat)

Predviđeno vrijeme mobilizacije: _____

Potpis primatelja

Potpis dostavljača

(ovlaštena osoba)

- - - -

7.6 Pomoć od više hijerarhijske razine sustava civilne zašite

7.6.1 Zahtjev za suglasnost na zahtjev za traženje pomoći od više hijerarhijske razine sustava civilne zaštite

REPUBLIKA HRVATSKA
KARLOVAČKA ŽUPANIJA
GRAD OZALJ
KLASA:_____

URBROJ: _____

MJESTOM DATUM: _____

GRADONAČELNICA GRADA OZLJA

PREDMET: _____ (izvanredni događaj), **suglasnost na zahtjev za traženje pomoći od** _____ (viša hijerarhijska razina sustava civilne zaštite), **traži se.**

1. Opis velike nesreće s nastalim posljedicama:
2. Moguće daljnje posljedice:
3. Angažirane operativne snage sustava civilne zaštite (poduzete operativne aktivnosti sustava civilne zaštite):
4. Angažirana materijalno tehnička sredstva (poduzete operativne aktivnosti stožera civilne zaštite):
5. Procjena potrebnih dodatnih snaga za koje se predlaže izdavanje suglasnosti na zahtjev kojim se traži pomoć od _____.
6. Procjena potrebnih dodatnih materijalno tehničkih sredstava ili druge pomoći za koje se predlaže izdavanje suglasnosti na zahtjev kojim se traži pomoć od _____.

_____

(Načelnik Stožera civilne zaštite)

Dostaviti:
- Naslovu
- Pismohrana

7.6.2 Suglasnost na zahtjev za traženje pomoći od više hijerarhijske razine sustava civilne zaštite

REPUBLIKA HRVATSKA
KARLOVAČKA ŽUPANIJA
GRAD OZALJ
KLASA:_____
URBROJ: _____
MJESTOM DATUM: _____

NAČELNIK STOŽERA
CIVILNE ZAŠTITE

PREDMET: _____ (*izvanredni događaj*),

- ***Zahtjev za traženje pomoći od*** _____ (*viša hijerarhijska razina sustava civilne zaštite*),
- ***daje se (ne daje se)***

Veza: Vaš zahtjev, KLASA:_____, URBROJ:_____, od _____.

Sukladno Vašem zahtjevu iz akta pod vezom **dajem – ne dajem** suglasnost.

MP

_____

Gradonačelnica

Dostaviti:

- Naslovu
- Pismohrana

7.7. Privremeno oduzeta pokretnina

7.7.1 Zapisnik o privremenom oduzimanju pokretnine

5REPUBLIKA HRVATSKA KARLOVAČKA ŽUPANIJA GRAD OZALJ

Temeljem članka 3. Uredbe o načinu utvrđivanja naknade za privremeno oduzete pokretnine radi provedbe mjera zaštite i spašavanja (NN 85/2006), sačinjen je

6 ZAPISNIK O PRIVREMENOM ODUZIMANJU POKRETNINE

PODACI O MJESTU PRIMOPREDAJE I O OSOBAMA KOJE VRŠE PRIMOPREDAJU				
1.	***Mjesto primopredaje - adresa***	**GRAD/MJESTO**	**ULICA**	**KUĆNI BROJ**
2.	***Vrijeme primopredaje***	**DAN, MJESEC, GODINA**		**SAT, MINUTA**
3.	***Djelatnik ili osoba ovlaštena od tijela koji je naložio privremeno oduzimanje pokretnine***	**IME I PREZIME**	**BROJ ISKAZNICE**	**POTPIS**
4.	***Vlasnik ili korisnik pokretnine***	**ZA PRAVNE OSOBE NAZIV -PRAVNE OSOBE**	**MB**	**TELEFON**
		ZA FIZIČKE OSOBE – IME, IME OCA I PREZIME		**TELEFON**
5.	***Sjedište, adresa vlasnika ili korisnika***	**GRAD/MJESTO**	**ULICA**	**KUĆNI BROJ**
6.	***Vlasnik pokretnine ili zastupnik vlasnika***	**IME, IME OCA I PREZIME**	**ODNOS S VLASNIKOM**	**TELEFON**
7.	***Stručna osoba za pregled pokretnine***	**IME, IME OCA I PREZIME**	**KVALIFIKACIJA**	**TELEFON**
PODACI O POKRETNINI				
8.	**VRSTA**	**TIP**		**GODINA PROIZVODNJE**
9.	***Registrirano***	**DA**	**REGISTRACIJSKA OZNAKA**	
		NE	**BROJ ŠASIJE ILI TVORNIČKI BROJ**	
10.	***Stanje brojača prijeđenih kilometara ili sati rada***	**KM**	**SATI RADA**	**NEMA NIKAKVOG BROJILA**
11.	***Popis alata i druge opreme koja nije sastavni dio pokretnine ali koristi se s pokretninom***			
12.	***Opis općeg stanja pokretnine, ispravnosti, oštećenja, kvarovi i slično***			
13.	***Posebne napomene***			

Napomena: Ukoliko za podatke u rubrikama 11., 12. i 13. nema dovoljno prostora, isti se, uz naznaku broja rubrike, mogu nastaviti na poleđini ovoga zapisnika ili na ovjerenom privitku.

5 Pokretninu predao *(vlasnik ili korisnik)*

Ovlašteni službenik MUP-a ili druga ovlaštena osoba

Potpis odgovorne osobe i pečat tijela koje je naložilo privremeno oduzimanje pokretnine

_____ _____ _____

7.7.2 Zapisnik o povratu privremeno oduzete pokretnine

5 REPUBLIKA HRVATSKA KARLOVAČKA ŽUPANIJA GRAD OZALJ

Temeljem članka 3. Uredbe o načinu utvrđivanja naknade za privremeno oduzete pokretnine radi provedbe mjera zaštite i spašavanja (NN 85/2006), sačinjen je

6 ZAPISNIK O POVRATU PRIVREMENOM ODUZIMANJU POKRETNINE

PODACI O MJESTU PRIMOPREDAJE I O OSOBAMA KOJE VRŠE PRIMOPREDAJU				
1.	***Mjesto primopredaje - adresa***	**GRAD/MJESTO**	**ULICA**	**KUĆNI BROJ**
2.	***Vrijeme primopredaje***	**DAN, MJESEC, GODINA**		**SAT, MINUTA**
3.	***Djelatnik ili osoba ovlaštena od tijela koji je naložio privremeno oduzimanje pokretnine***	**IME I PREZIME**	**BROJ ISKAZNICE**	**POTPIS**
4.	***Vlasnik ili korisnik pokretnine***	**ZA PRAVNE OSOBE NAZIV -PRAVNE OSOBE**	**MB**	**TELEFON**
		ZA FIZIČKE OSOBE – IME, IME OCA I PREZIME		**TELEFON**
5.	***Sjedište, adresa vlasnika ili korisnika***	**GRAD/MJESTO**	**ULICA**	**KUĆNI BROJ**
6.	***Vlasnik pokretnine ili zastupnik vlasnika***	**IME, IME OCA I PREZIME**	**ODNOS S VLASNIKOM**	**TELEFON**
7.	***Stručna osoba za pregled pokretnine***	**IME, IME OCA I PREZIME**	**KVALIFIKACIJA**	**TELEFON**
PODACI O POKRETNINI				
8.	**VRSTA**	**TIP**		**GODINA PROIZVODNJE**
9.	***Registrirano***	**DA**	**REGISTRACIJSKA OZNAKA**	
		NE	**BROJ ŠASIJE ILI TVORNIČKI BROJ**	
10.	***Stanje brojača prijeđenih kilometara ili sati rada***	**KM**	**SATI RADA**	**NEMA NIKAKVOG BROJILA**
11.	***Popis alata i druge opreme koja nije sastavni dio pokretnine ali koristi se s pokretninom***			
12.	***Opis općeg stanja pokretnine, ispravnosti, oštećenja, kvarovi i slično koji su nastali tijekom privremenog oduzimanja***			
13.	***Da li je šteta na pokretnini ili opremi prijavljena nadležnoj PU MUP-a***	**NE**		
		DA	**PP BROJ ZAPISNIKA**	
14.	***Posebne napomene***			

Napomena: Ukoliko za podatke u rubrikama 11., 12. i 13. nema dovoljno prostora, isti se, uz naznaku broja rubrike, mogu nastaviti na poleđini ovoga zapisnika ili na ovjerenom privitku.

7 Pokretninu predao *(vlasnik ili korisnik)* | Ovlašteni službenik MUP-a ili druga ovlaštena osoba | Potpis odgovorne osobe i pečat tijela koje je naložilo privremeno

7.7.3 Zahtjev za naknadu za privremeno oduzetu pokretninu

_____
(Ime i prezime ili naziv)

_____
(MB – za pravne osobe)

_____
(Adresa sjedišta ili prebivališta)

U _____, _____ godine

_____

_____
(Naziv tijela kojem se upućuje zahtjev, tj. tijela koje je naložilo privremeno oduzimanje pokretnine)

Temeljem članka 6. Uredbe o utvrđivanju naknade za privremeno oduzete pokretnine radi provedbe mjera zaštite i spašavanja (NN 85/2006) i na osnovi zapisnika o privremenom oduzimanju pokretnine i zapisnika o povratu privremeno oduzete pokretnine, podnosim/o sljedeći

5 ZAHTJEV ZA NAKNADU ZA PRIVREMENO ODUZETU POKRETNINU

PODACI O POKRETNINI			
Vrsta			
Tip			
Godina proizvodnje			
Registrirano	DA	*Registracijske oznake*	
	NE	*Broj šasije ili tvornički broj*	
Redni broj	**Vrsta naknade**	**Oznaka X za traženu naknadu**	**Napomena**
1.	**Naknada za korištenje teretnog vozila, vozila za prijevoz putnika u cestovnom prometu, plovila ili radnog stroja**		
2.	**Naknada za korištenje privremeno oduzetog osobnog vozila**		
3.	**Naknada za oštećenje pokretnine**		
4.	**Naknada za uništenu ili otuđenu pokretninu**		

Traženu naknadu molim/o doznačiti na naš žiro račun broj _____ / moj tekući račun broj _____, koji se vodi kod _____ banke u _____ na adresi _____.

M.P. Zahtjev podnosi/ovjerava

(za pravne osobe) _____

7.8 Izvještaji

7.8.1 Izvješće o uručenim pozivima članovima Stožera civilne zaštite

7 REPUBLIKA HRVATSKA KARLOVAČKA ŽUPANIJA GRAD OZALJ

Stožer civilne zaštite Grada Ozlja

Kurilovac 1, 47280 Ozalj

Predmet: Izvješće o uručenim pozivima članovima Stožera civilne zaštite Grada Ozlja, dostavljamo;

Izvještavamo vas da su uručeni pozivi za slijedeće članove:

1._____

2._____

3._____

4._____

5._____

6._____

7._____

8._____

9._____

Pozivi nisu uručeni slijedećim članovima:

1._____ razlog ne uručenja _____.

2._____ razlog ne uručenja _____.

3._____ razlog ne uručenja _____.

4._____ razlog ne uručenja _____.

Gradonačelnica,

7.8.2 Izvještaj o odzivu davatelja materijalno-tehničkih sredstava (MTS)

Redni broj	Vrsta materijalno-tehničkih sredstava	Ime i prezime vlasnika	Telefon

7.8.3 Izvješće o izvršenoj mobilizaciji i davatelja materijalno-tehničkih sredstava

8 REPUBLIKA HRVATSKA KARLOVAČKA ŽUPANIJA GRAD OZALJ

Stožer civilne zaštite Grada Ozlja

Kurilovac 1, 47280 Ozalj

Predmet: Izvješće o izvršenoj mobilizaciji davatelja materijalno-tehničkih sredstava,

dostavljamo; Izvještavamo vas da smo izvršili mobilizaciju davatelja materijalno-tehničkih sredstava.

Upućeno _____ poziva.

Uručeno _____ poziva.

Nije uručeno za slijedeće davatelje:

1._____ razlog _____

2._____ razlog _____

3._____ razlog _____

4._____ razlog _____

Odaziv

Pozvano

_____

Odazvalo se

_____ Nisu

se odazvali:

1._____ razlog _____

2._____ razlog _____

3._____ razlog _____

4._____ razlog _____

Gradonačelnica,

7.9 Naknade

7.9.1 Isplata naknada vlasnicima materijalno-tehničkih sredstava

REDNI BROJ	VRSTA MATERIJALNO – TEHNIČKOG SREDSTVA	REGISTARSKA OZNAKA	IME I PREZIME VLASNIKA	BANKA	BROJ RAČUNA
1.					
2.					
3.					
4.					
5.					
6.					
7.					
8.					
9.					
10.					
11.					

12.					

7.10 Kartografski prikazi

7.10.1 Pregledna karta opasnosti od poplava po vjerojatnosti pojavljivanja (Plan upravljanja vodnim područjima 2016.-2021., Hrvatske vode, 2019.)

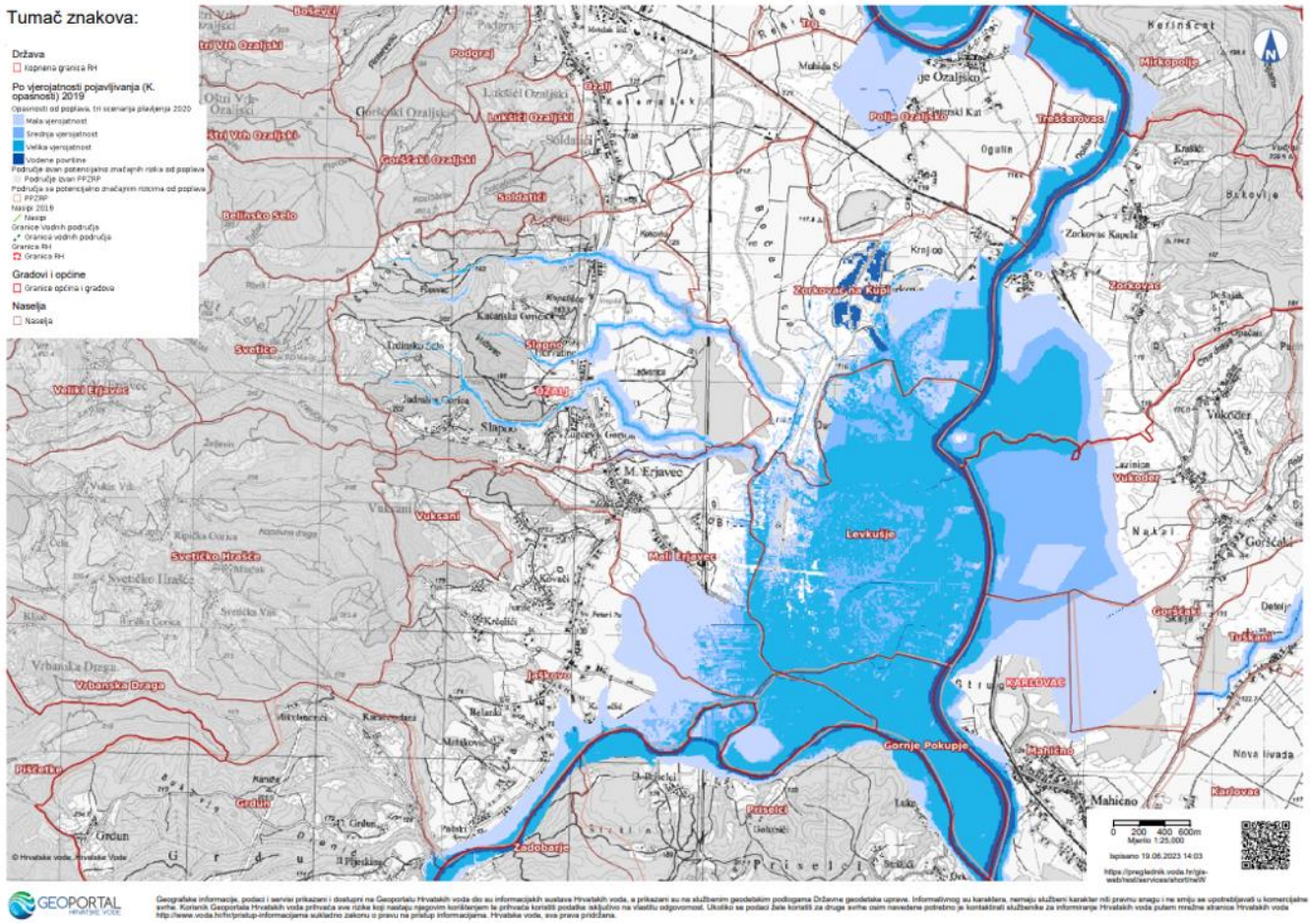

7.10.2 Pregledna karta rizika od poplava za malu vjerojatnosti pojavljivanja (Plan upravljanja vodnim područjima 2016.-2021., Hrvatske vode, 2019.)

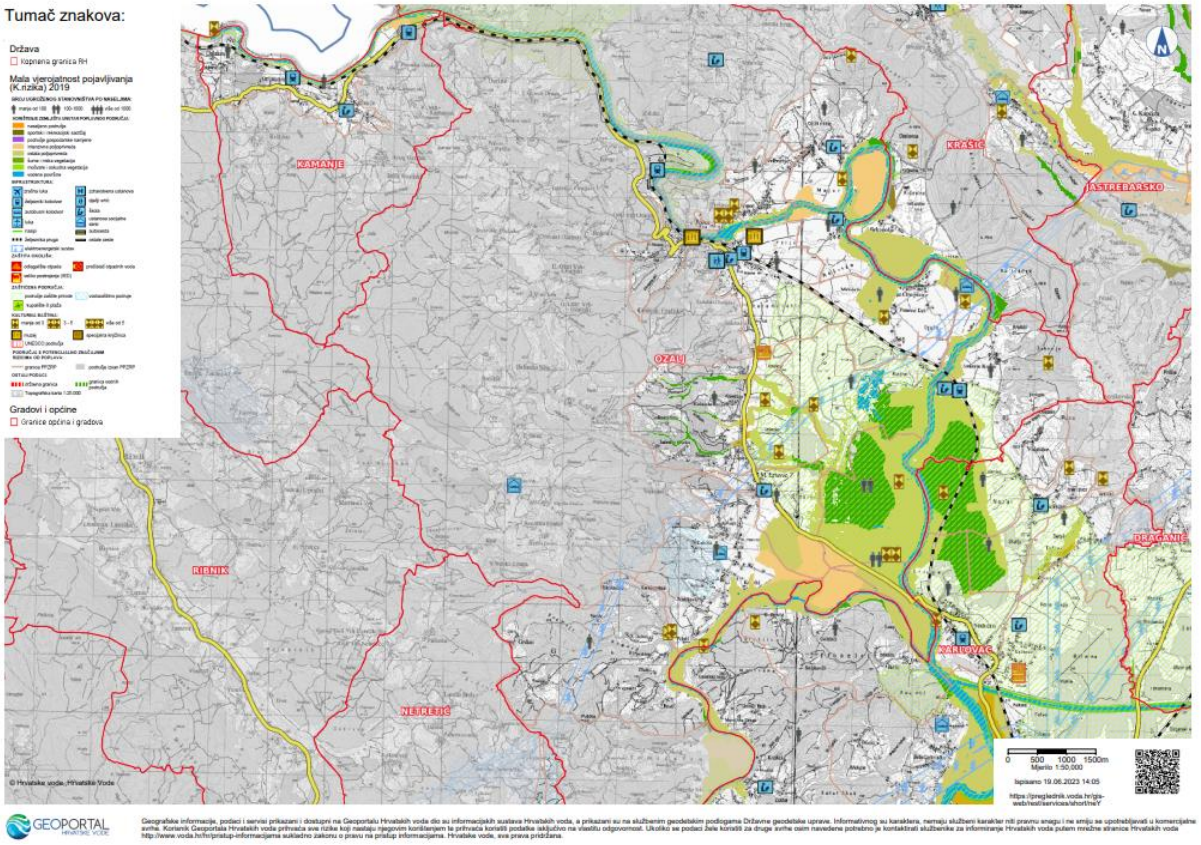

7.10.3 Kartografski prikaz industrijske nesreće u cestovnom prometu

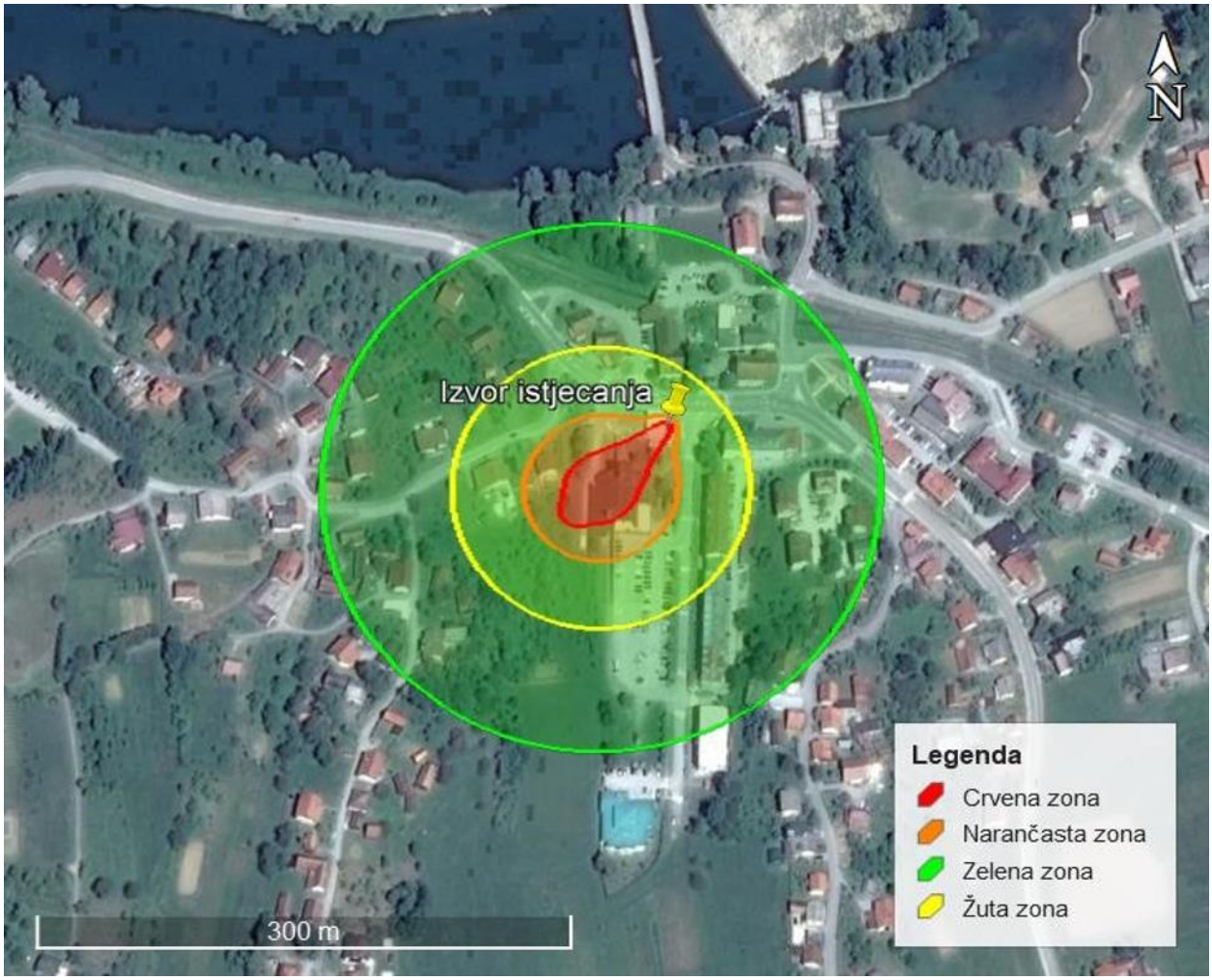

7.10.4 Kartografski prikaz operativnih snaga civilne zaštite

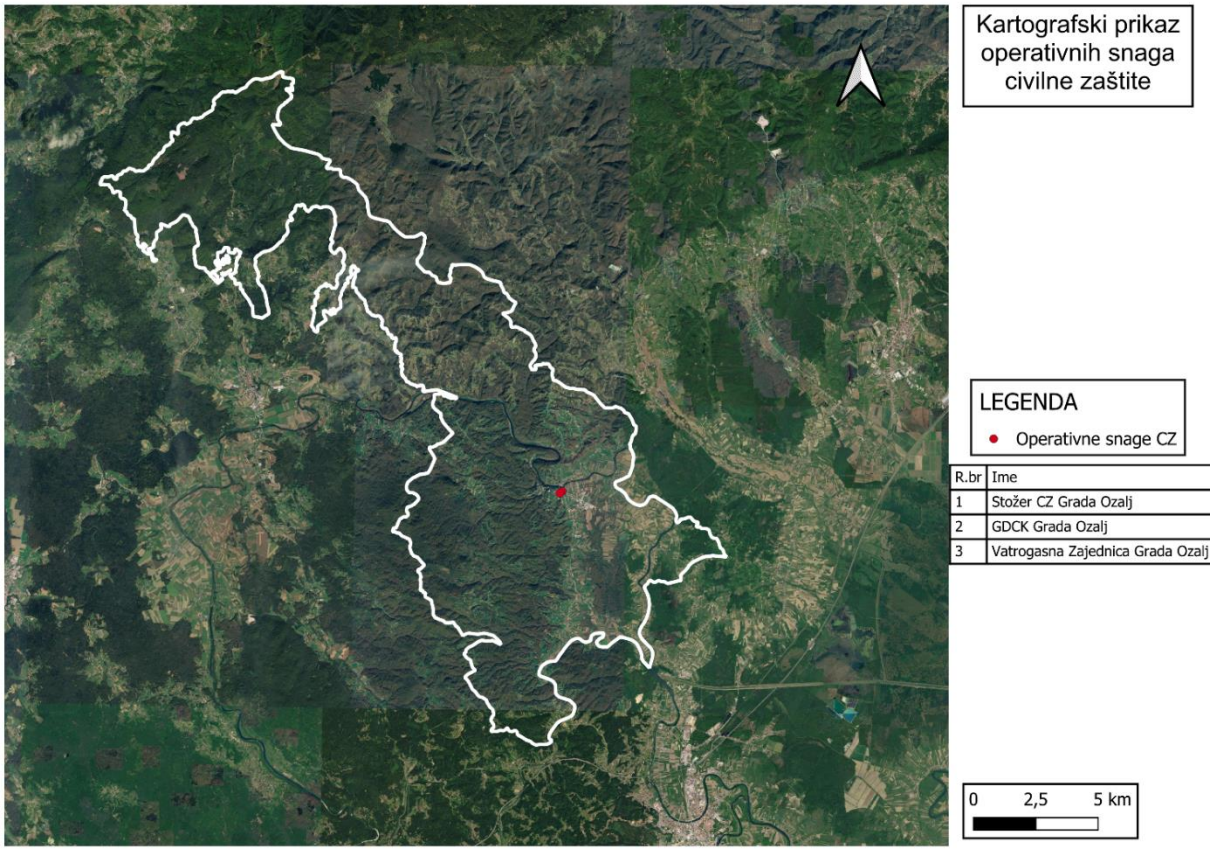

7.10.5 Kartografski prikaz pravnih osoba od interesa za sustav civilne zaštite

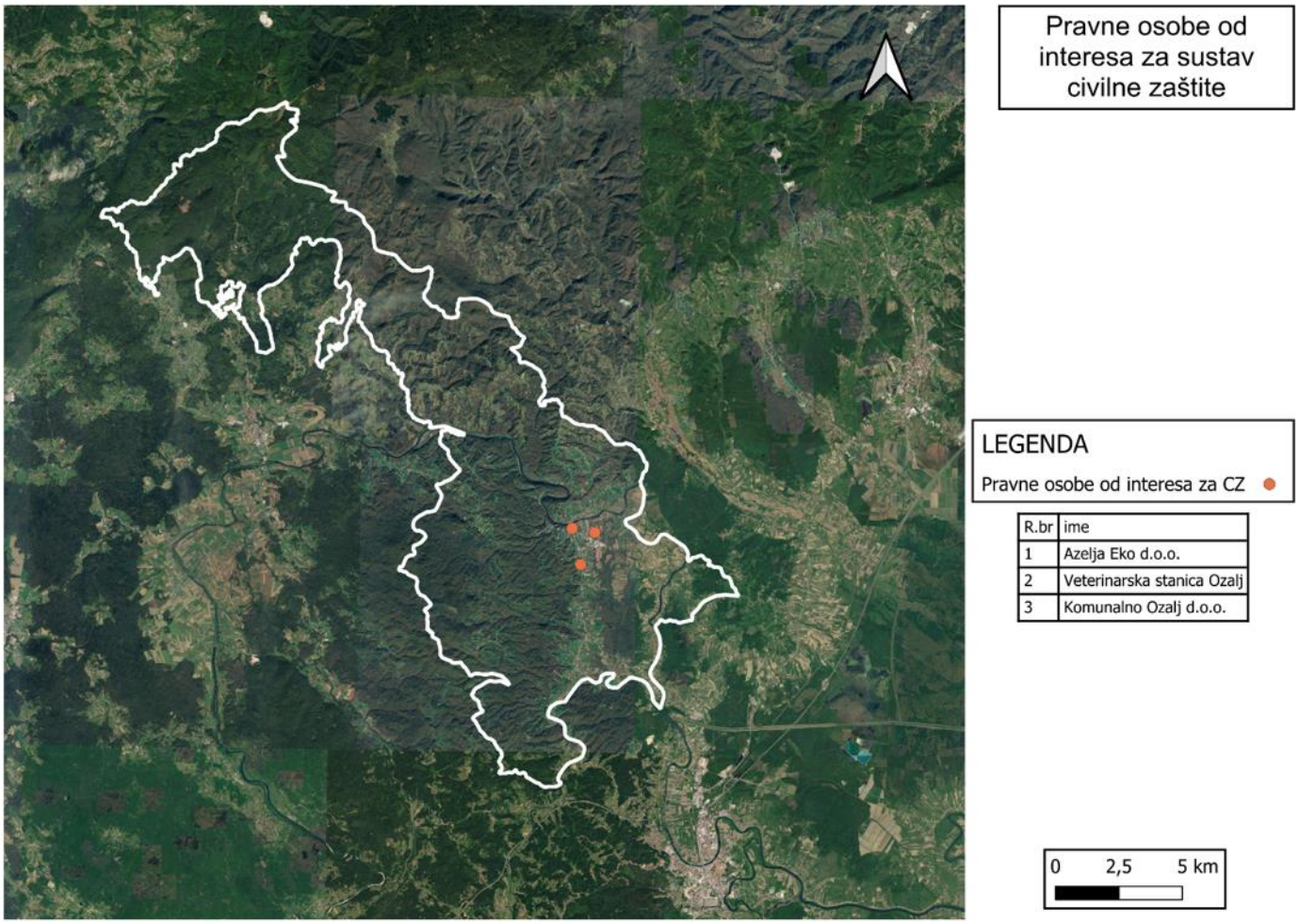

R.br	ime
1	Azelja Eko d.o.o.
2	Veterinarska stanica Ozalj
3	Komunalno Ozalj d.o.o.

7.10.6 Kartografski prikaz mjesta prikupljanja i evakuacije

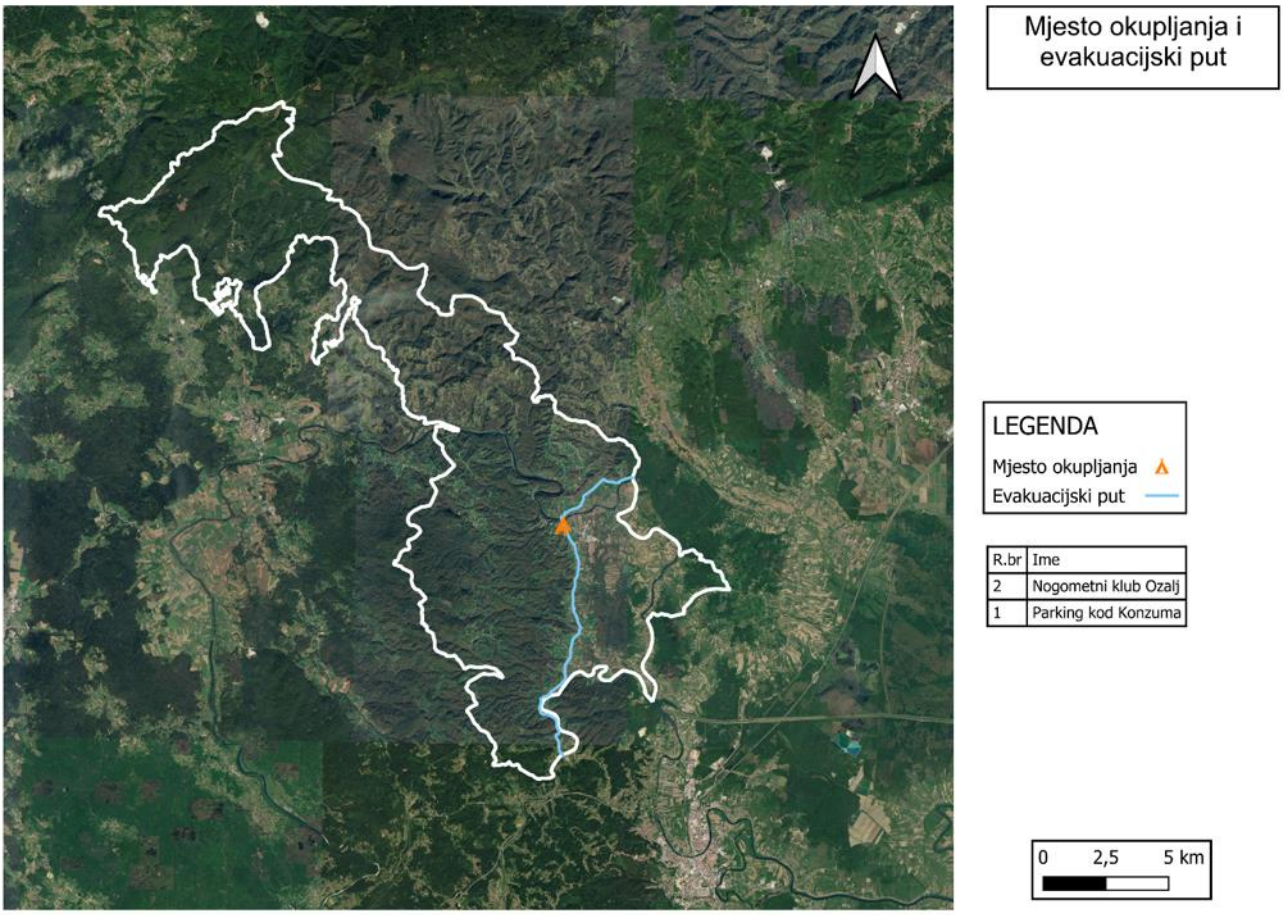

7.10.8 Ovlaštenje

REPUBLIKA HRVATSKA
MINISTARSTVO UNUTARNJIH POSLOVA
RAVNATELJSTVO CIVILNE ZAŠTITE

P / 8 1 6 5 7 0 1

KLASA: UP/I-810-01/20-01/12
URBROJ: 511-01-322-23-12
Zagreb, 2. kolovoza 2023.

Temeljem članka 12. stavka 1. podstavka 22. Zakona o sustavu civilne zaštite („Narodne novine", broj 82/15, 118/18, 31/20, 20/21 i 114/22), a u svezi s člankom 100. stavkom 3. Zakona o općem upravnom postupku („Narodne novine", broj 47/09 i 110/21), donosim

P R I V R E M E N O R J E Š E N J E

Trgovačkom društvu DLS d.o.o., Ulica Franje Čandeka 23 B, 51000 Rijeka, OIB: 72954104541, kojem je izdana suglasnost za obavljanje I. i II. grupe stručnih poslova u području planiranja civilne zaštite na rok od 6 (šest) mjeseci privremenim rješenjem KLASA: UP/I-810-01/20-01/12 i URBROJ: 511-01-322-23-10 od 7. veljače 2023. godine, produljuje se rok za 6 (šest) mjeseci od dana 18. kolovoza 2023. godine do 18. veljače 2024. godine.

O b r a z l o ž e n j e

Tijelo državne uprave nadležno za poslove civilne zaštite donijelo je privremeno rješenje KLASA: UP/I-810-01/20-01/12, URBROJ: 511-01-322-23-10 od 7. veljače 2023. godine, kojim je trgovačkom društvu DLS d.o.o., Ulica Franje Čandeka 23 B, 51000 Rijeka, OIB: 72954104541, a nakon postupka provjere, sukladno važećim propisima, autentičnosti svih relevantnih dokaza o uvjetima koje je trgovačko društvo trebalo ispunjavati, izdana suglasnost za obavljanje I. i II. grupe stručnih poslova u području planiranja civilne zaštite.

DLS d.o.o. je dopisom od 31. srpnja 2023. godine, podnio zahtjev za produljenje suglasnosti za obavljanje stručnih poslova u području planiranja civilne zaštite za I. i II. grupu stručnih poslova. Slijedom toga, izvršen je postupak provjere, sukladno važećim propisima, autentičnosti svih relevantnih dostavljenih dokaza o uvjetima koje je trgovačko društvo trebalo ispunjavati te je utvrđeno da DLS d.o.o. potrebne uvjete ispunjava.

Kako je rok na koji je posljednja suglasnost dana istekla 18. kolovoza 2023. godine, a iz objektivnih razloga nije moguće provesti postupak za izdavanje novoga rješenja, u interesu je kako trgovačkog društva, tako i trećih osoba, da se na tržištu nastavi neometano obavljanje stručnih poslova planiranja u području civilne zaštite, te je riješeno kao u izreci ovog privremenog rješenja.

UPUTA O PRAVNOM LIJEKU

Protiv ovog rješenja nije dopuštena žalba, ali se može pokrenuti upravni spor pred nadležnim Upravnim sudom Republike Hrvatske u roku od 30 dana od dana dostave rješenja.

RAVNATELJ

dr. sc. Damir Trut

DOSTAVITI:

1. DLS d.o.o.,
   Ulica Franje Čandeka 23 B,
   51000 Rijeka
2. pismohrani – ovdje