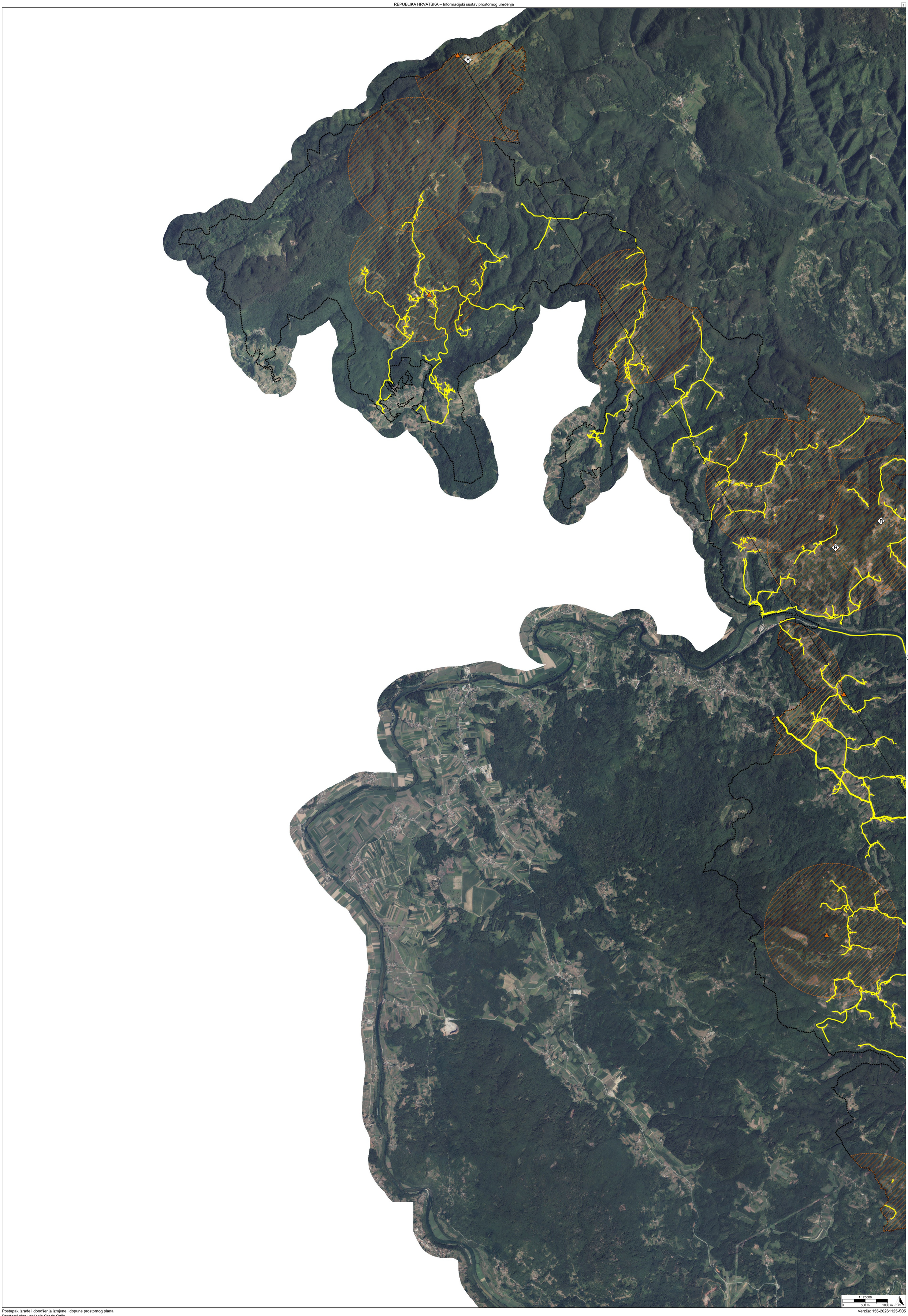
R
R
R
2
1 : 25000
0
500 m
1000 m
N

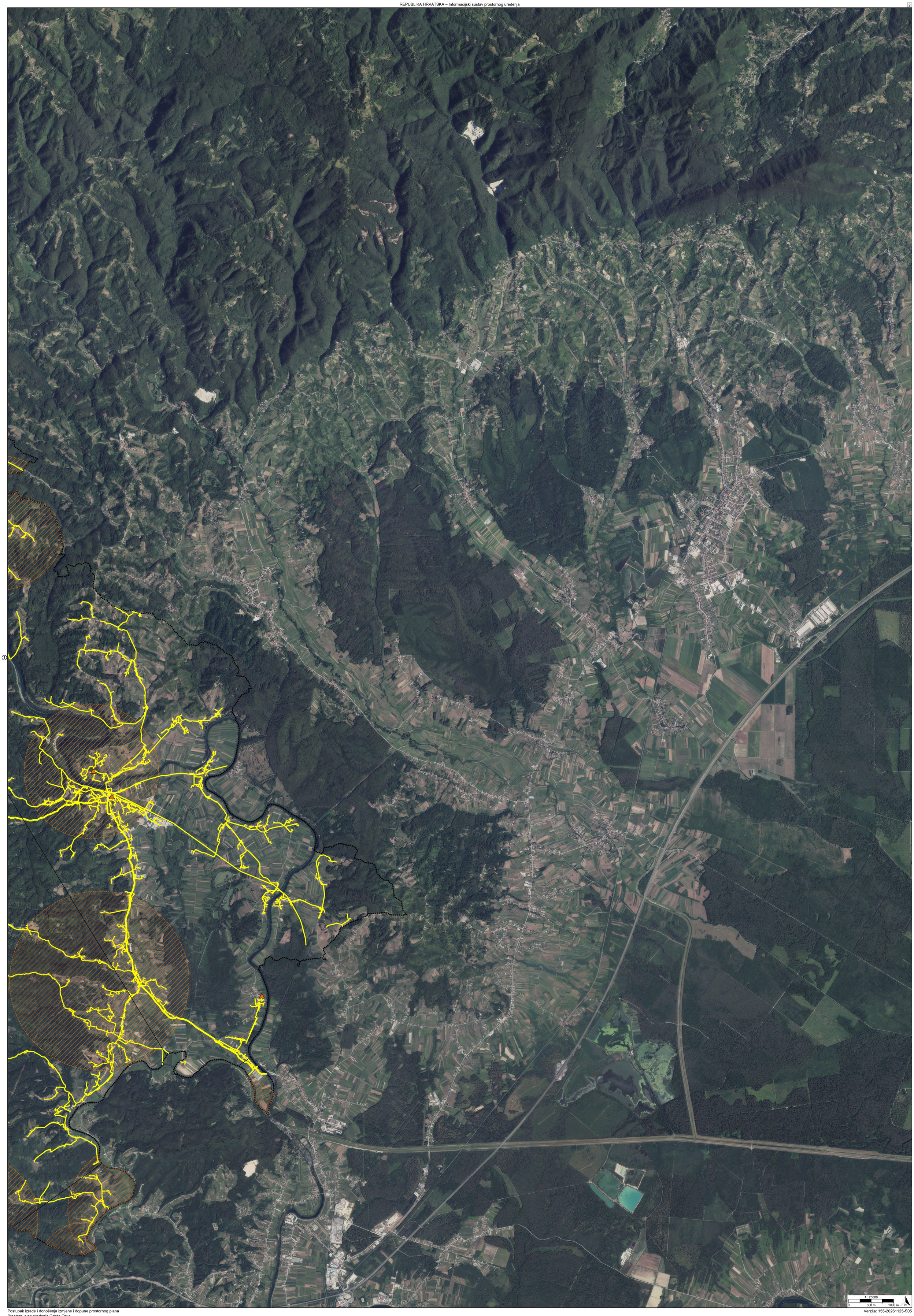
1 : 25000
0
500 m
1000 m
N

TUMAČ PLANSKOG ZNAKOVLJA

[OB-1-1] Obuhvat prostornog plana

[OB-1-1-3001] Obuhvat prostornog plana

[IS-2-1] Elektronička komunikacijska mreža

[IS-2-1-1001] Međunarodni i/ili međužupanijski elektronički komunikacijski vod s povezanom opremom

[IS-2-1-2201] Odašiljač/stup pokretne elektroničke komunikacijske mreže područnog (regionalnog) značaja

[IS-2-1-2300] Zona elektroničke komunikacijske infrastrukture (zona smještaja odašiljača/stupa pokretne elektroničke komunikacijske mreže) - planirano

[IS-2-1-3001] Elektronički komunikacijski vod s povezanom opremom

[IS-2-2] Sustav veza, odašiljača i radara

[IS-2-2-1001] Radijski koridori i elektronički komunikacijski vodovi pružatelja usluga zemaljske radiodifuzije od državnog značaja

[IS-2-2-1101] (R) Građevina namijenjena zaštiti i kontroli radiofrekvencijskog spektra Republike Hrvatske

REPUBLIKA HRVATSKA
KARLOVAČKA ŽUPANIJA, GRAD OZALJ

Naziv prostornog plana:

Prostorni plan uređenja Grada Ozlja

Naziv kartografskog prikaza prostornog plana:	Mjerilo prikaza:
2.2. Komunikacijski sustav	1:25000

Vrsta postupka:
Postupak izrade i donošenja izmjene i dopune prostornog plana

Faza izrade plana:	Oznaka revizije plana:
Prijedlog prostornog plana za 1. ponovnu javnu raspravu	

Odluka o izradi prostornog plana:
Odluka o izradi izmjene i dopune Prostornog plana uređenja Grada Ozlja (Službeni glasnik Grada Ozlja broj 10/2024)

Javna rasprava:
Javna rasprava provođena je od 18.08.2026. do zaključno s danom 01.09.2026. Prva ponovna javna rasprava provodi se od 26.11.2026. do zaključno s danom 03.12.2026.

Javni uvid:	Javno izlaganje:
od 26.11.2026. godine do 03.12.2026. godine, na lokaciji: Ozalj, Kurilovac 1, od 9 do 13	dana 30.11.2026. godine, na lokaciji: Ozalj, Kurilovac 1, Gradska vijećnica, 13.00

Nositelj izrade prostornog plana:	Odgovorna osoba nositelja izrade:
Karlovačka županija, Grad Ozalj Jedinstveni upravni odjel, Odsjek za urbanizam i komunalne poslove	PROČELNICA Mateja Klemenić dipl.oec.

Tijelo koje donosi prostorni plan:	Predsjednik tijela koje donosi prostorni plan:
Karlovačka županija, Grad Ozalj Gradsko vijeće	PREDSJEDNIK GRADSKOG VIJEĆA Stjepan Basar

Stručni izrađivač prostornog plana:	Odgovorna osoba stručnog izrađivača:
ZONA KVADRAT d.o.o. Veliko Polje, Prilaz zagrebačkoj cesti 5 OIB: 09633716860	DIREKTORICA Željka Kajfeš dipl.ing.arh.
	Odgovorni voditelj izrade: Željka Kajfeš dipl.ing.arh.

Stručni tim:
Željka Kajfeš, dipl.ing.arh
Ana Staničić, dipl.ing.arh
Matija Slipac, mag.reg.prost.plan.
Luka Blažević, univ. bVacc. ing. arch.

REPUBLIKA HRVATSKA
KARLOVAČKA ŽUPANIJA, GRAD OZALJ

Naziv prostornog plana:

Prostorni plan uređenja Grada Ozlja

Naziv kartografskog prikaza prostornog plana:	Mjerilo prikaza:
2.2. Komunikacijski sustav	1:25000

Vrsta postupka:
Postupak izrade i donošenja izmjene i dopune prostornog plana

Faza izrade plana:	Oznaka revizije plana:
Prijedlog prostornog plana za 1. ponovnu javnu raspravu	

Prostor za digitalni potpis

Odgovorna osoba nositelja izrade:
PROČELNICA
Mateja Klemenić dipl.oec.

MATEJA KLEMENIĆ
Digitalno potpisao: MATEJA KLEMENIĆ
Datum: 2026.11.25 09:11:32 +01'00'

Odgovorna osoba stručnog izrađivača:
DIREKTORICA
Željka Kajfeš dipl.ing.arh.

Odgovorni voditelj izrade:

Željka Kajfeš dipl.ing.arh.

Željka Kajfeš
Digitally signed by Željka Kajfeš
DN: c=HR, o=HRVATSKA KOMORA ARHITEKATA, 2.5.4.97=VATHR-85986018932, ou=Signature, sn=Kajfeš, givenName=Željka, serialNumber=PNOHR-29066773412, cn=Željka Kajfeš
Date: 2026.11.25 09:19:11 +01'00'