
D8
GP
T
R
S5
Gr
T2
T3
1 : 25000
0
500 m
1000 m
N

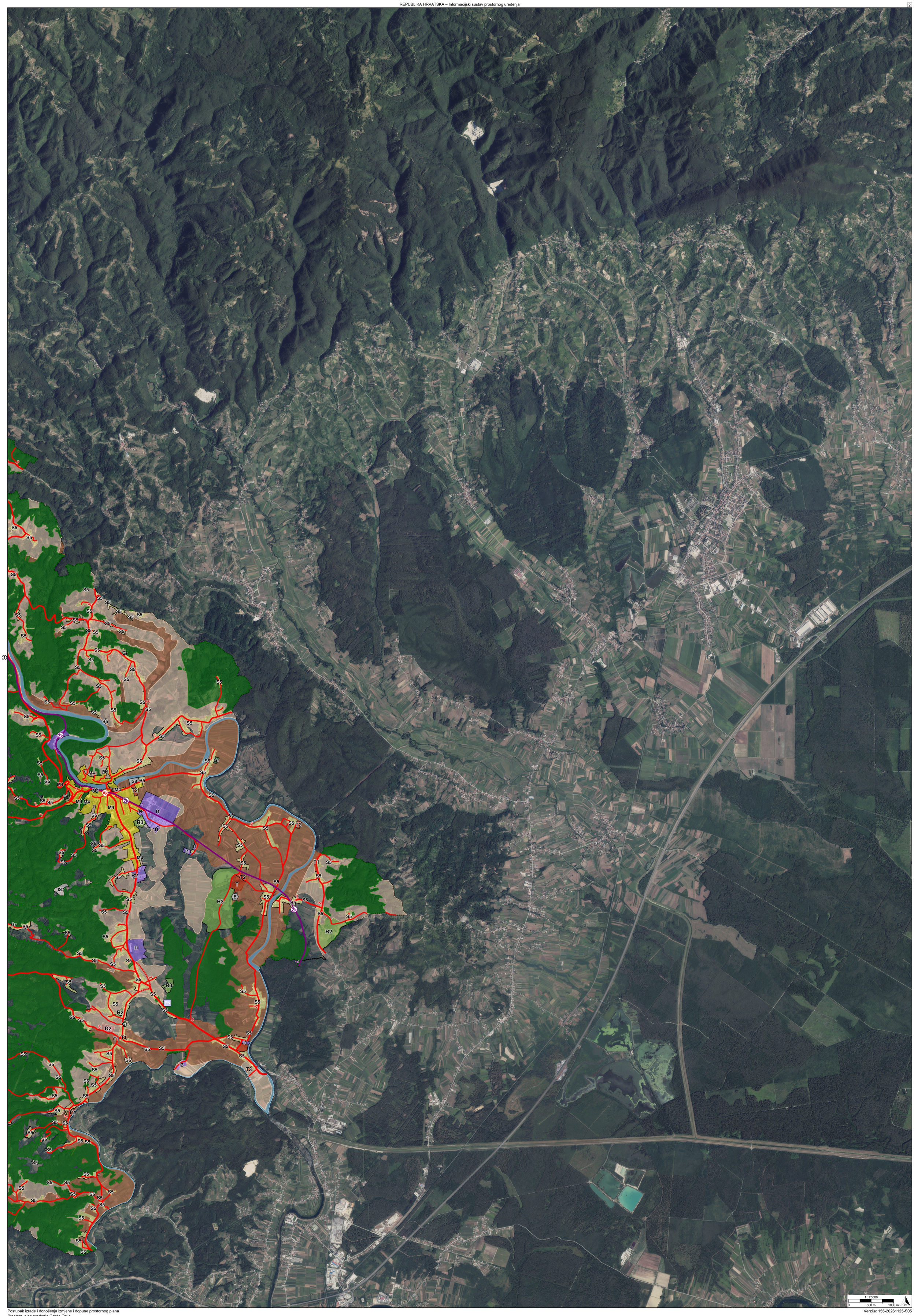
1 : 25000
0
500 m
1000 m
N

TUMAČ PLANSKOG ZNAKOVLJA

[OB-1-1] Obuhvat prostornog plana

[OB-1-1-3001] Obuhvat prostornog plana

[KN-1-1] Namjena prostora

[KN-1-1-1210] (E) Eksploatacija mineralnih sirovina

[KN-1-1-1300] Osobito vrijedno zemljište namijenjeno poljoprivredi

[KN-1-1-1310] Zemljište namijenjeno šumi i šumsko zemljište državnog značaja

[KN-1-1-1400] (T) Ugostiteljsko-turistička namjena državnog značaja

[KN-1-1-1600] (R) Sportsko-rekreacijska namjena državnog značaja

[KN-1-1-1800] (PN) Posebna namjena državnog značaja

[KN-1-1-1801] (PNo) Posebna namjena državnog značaja - ostalo

[KN-1-1-2907] (IS7) Površina infrastrukture - energetski sustav područnog (regionalnog) značaja

[KN-1-1-3005] (S5) Stambena namjena - poljoprivredna domaćinstva

[KN-1-1-3054] (M4) Mješovita namjena

[KN-1-1-3102] (D2) Javna i društvena namjena - socijalna

[KN-1-1-3108] (D8) Javna i društvena namjena - vjerska

[KN-1-1-3211] (I1) Proizvodna namjena

[KN-1-1-3212] (I2) Proizvodna namjena - prehrambeno-prerađivačka

[KN-1-1-3290] (Gr) Groblje

[KN-1-1-3301] Vrijedno zemljište namijenjeno poljoprivredi

[KN-1-1-3302] Ostalo zemljište namijenjeno poljoprivredi

[KN-1-1-3312] Ostalo zemljište namijenjeno šumi

[KN-1-1-3321] (V1) Površina unutarnjih voda - površina pod vodom

[KN-1-1-3399] Ostalo zemljište

[KN-1-1-3400] (T) Ugostiteljsko-turistička namjena (u izdvojenom građevinskom području izvan naselja)

[KN-1-1-3401] (T1) Ugostiteljsko-turistička namjena (u građevinskom području naselja)

[KN-1-1-3402] (T2) Ugostiteljsko-turistička namjena (u izdvojenom građevinskom području izvan naselja) - s gradnjom smještajnih građevina

[KN-1-1-3403] (T3) Ugostiteljsko-turistička namjena - bez gradnje smještajnih građevina

[KN-1-1-3602] (R2) Sportsko-rekreacijska namjena - sportske građevine i centri

[KN-1-1-3603] (R3) Sportsko-rekreacijska namjena - sportsko-rekreacijska igrališta na otvorenom

[KN-1-1-3907] (IS7) Površina infrastrukture - energetski sustav

[KN-1-1-3908] (IS8) Površina infrastrukture - vodnogospodarski sustav

[KN-1-1-3956] (Ak) Autobusni kolodvor/stajalište

[KN-1-1-6109] (ZPI) Zona posjetiteljske infrastrukture

[IS-1-1] Cestovni promet

[IS-1-1-1003] (D) Cesta državnog značaja

[IS-1-1-1101] (GP) Cestovni granični prijelaz državnog značaja

[IS-1-1-1102] (GP) Cestovni granični prijelaz državnog značaja - planirano

[IS-1-1-2005] (Ž) Cesta područnog (regionalnog) značaja

[IS-1-1-2006] (Ž) Cesta područnog (regionalnog) značaja - planirano

[IS-1-1-3007] (L) Cesta lokalnog značaja

[IS-1-1-3301] (Ak) Autobusni kolodvor

[IS-1-2] Željeznički promet

[IS-1-2-2005] (L) Željeznička pruga za lokalni promet s pripadajućom željezničkom infrastrukturom

[IS-1-2-2010] (Žk) Željeznički kolodvor/stajalište

REPUBLIKA HRVATSKA
KARLOVAČKA ŽUPANIJA, GRAD OZALJ

Naziv prostornog plana:

Prostorni plan uređenja Grada Ozlja

Naziv kartografskog prikaza prostornog plana:	Mjerilo prikaza:
1.1. Namjena prostora	1:25000

Vrsta postupka:
Postupak izrade i donošenja izmjene i dopune prostornog plana

Faza izrade plana:	Oznaka revizije plana:
Prijedlog prostornog plana za 1. ponovnu javnu raspravu	

Odluka o izradi prostornog plana:
Odluka o izradi izmjene i dopune Prostornog plana uređenja Grada Ozlja (Službeni glasnik Grada Ozlja broj 10/2024)

Javna rasprava:
Javna rasprava provođena je od 18.08.2026. do zaključno s danom 01.09.2026. Prva ponovna javna rasprava provodi se od 26.11.2026. do zaključno s danom 03.12.2026.

Javni uvid:	Javno izlaganje:
od 26.11.2026. godine do 03.12.2026. godine, na lokaciji: Ozalj, Kurilovac 1, od 9 do 13	dana 30.11.2026. godine, na lokaciji: Ozalj, Kurilovac 1, Gradska vijećnica, 13.00

Nositelj izrade prostornog plana:	Odgovorna osoba nositelja izrade:
Karlovačka županija, Grad Ozalj Jedinstveni upravni odjel, Odsjek za urbanizam i komunalne poslove	PROČELNICA Mateja Klemenić dipl.oec.

Tijelo koje donosi prostorni plan:	Predsjednik tijela koje donosi prostorni plan:
Karlovačka županija, Grad Ozalj Gradsko vijeće	PREDSJEDNIK GRADSKOG VIJEĆA Stjepan Basar

Stručni izrađivač prostornog plana:	Odgovorna osoba stručnog izrađivača:
ZONA KVADRAT d.o.o. Veliko Polje, Prilaz zagrebačkoj cesti 5 OIB: 09633716860	DIREKTORICA Željka Kajfeš dipl.ing.arh.
	Odgovorni voditelj izrade: Željka Kajfeš dipl.ing.arh.

Stručni tim:
Željka Kajfeš, dipl.ing.arh
Ana Staničić, dipl.ing.arh
Matija Slipac, mag.reg.prost.plan.
Luka Blažević, univ. bVacc. ing. arch.

REPUBLIKA HRVATSKA
KARLOVAČKA ŽUPANIJA, GRAD OZALJ

Naziv prostornog plana:

Prostorni plan uređenja Grada Ozlja

Naziv kartografskog prikaza prostornog plana:	Mjerilo prikaza:
1.1. Namjena prostora	1:25000

Vrsta postupka:
Postupak izrade i donošenja izmjene i dopune prostornog plana

Faza izrade plana:	Oznaka revizije plana:
Prijedlog prostornog plana za 1. ponovnu javnu raspravu	

Prostor za digitalni potpis

Odgovorna osoba nositelja izrade:
PROČELNICA
Mateja Klemenić dipl.oec.

MATEJA KLEMENIĆ
Digitalno potpisao: MATEJA KLEMENIĆ
Datum: 2026.11.25 09:06:13 +01'00'

Odgovorna osoba stručnog izrađivača:
DIREKTORICA
Željka Kajfeš dipl.ing.arh.

Odgovorni voditelj izrade:

Željka Kajfeš dipl.ing.arh.

Željka Kajfeš
Digitally signed by Željka Kajfeš
DN: c=HR, o=HRVATSKA KOMORA ARHITEKATA, 2.5.4.97=VATHR-85986018932, ou=Signature, sn=Kajfeš, givenName=Željka, serialNumber=PNOHR-29066773412, cn=Željka Kajfeš
Date: 2026.11.25 09:12:30 +01'00'