



II. IZMJENE I DOPUNE  
PROSTORNOG PLANA UREĐENJA  
GRADA OZLJA

GRAĐEVINSKA PODRUČJA  
4.7. K.O. BRAŠLJEVICA

TUMAČ ZNAKOVA

GRANICE

	DRŽAVNA GRANICA
	GRANICA PARKA PRIRODE ŽUMBERAK - SAMOBORSKO GORJE
	GRANICA NASELJA

POVRŠINE ZA RAZVOJ I UREĐENJE

	GRAĐEVINSKO PODRUČJE NASELJA
--	------------------------------

RAZVOJ I UREĐENJE POVRŠINA IZVAN NASELJA

	GROBLJE
	POVRŠINE INFRASTRUKTURNIH SUSTAVA IS2 - granični prijelaz

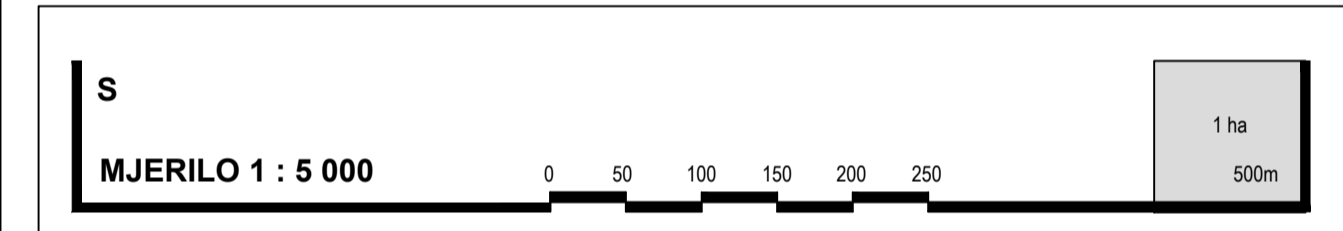
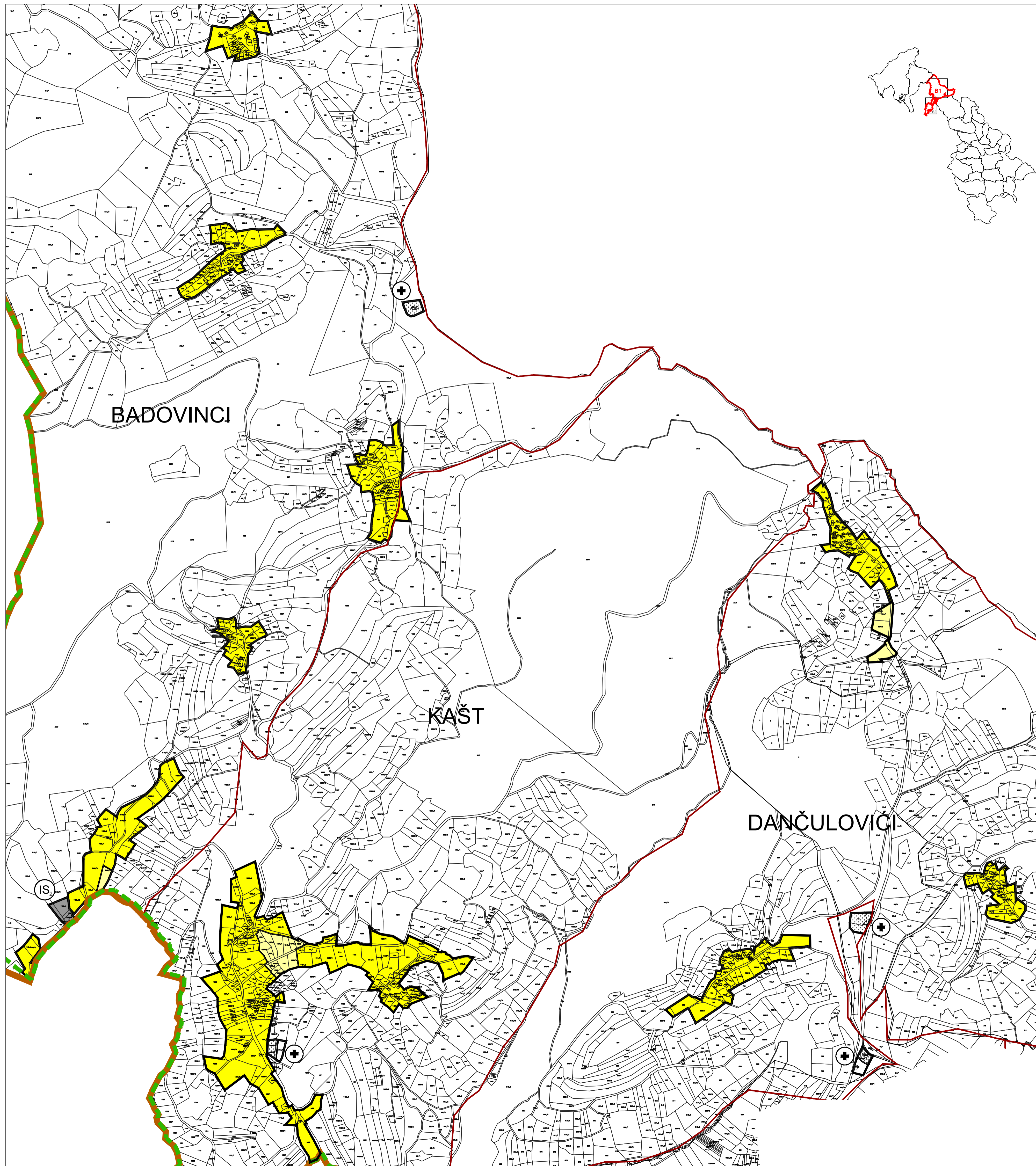

Županija: <b>KARLOVAČKA ŽUPANIJA</b>	
Jednica lokalne samouprave: <b>GRAD OZALJ</b>	
Naziv prostornog plana: <b>II. IZMJENE I DOPUNE PROSTORNOG PLANA UREĐENJA</b>	
Broj Plana: <b>A-754/2021</b>	
Naziv kartografskog prikaza: <b>GRAĐEVINSKA PODRUČJA k.o. Brašljevica</b>	
Broj kartografskog prikaza: <b>4.7.</b>	Mjerilo kartografskog prikaza: <b>1:5.000</b>
Odluka o izradi prostornog plana: Službeni glasnik Grada Ozlja br. 04/21	Odluka predstavničkog tijela o donošenju plana: Službeni glasnik Grada Ozlja br. 8/22
Javna rasprava/povorna javne rasprava (mjesto i datum objave): - dnevne novine: 24 SATA, 01.12.2021./26.07.2022. - web stranica Grada Ozlja: www.ozalj.hr, 30.11.2021./26.07.2022. - web stranica Ministarstva prostornog uređenja, graditeljstva i državne imovine: www.mppi.gov.hr, 30.11.2021./26.07.2022.	Javni uvid: od 06.12.2021. do 21.12.2021. Povorni javni uvid: od 26.07.2022. do 04.08.2022.
Pečat upravnog tijela odgovornog za provođenje javne rasprave:  M.P.	Odgovorna osoba za provođenje javne rasprave: <b>Sanja Mikšić, dipl.iur.</b>  potpis
Mišljenje Zavoda za prostorno uređenje Karlovačke županije prema članku 107. stavak (1) i (2) Zakona o prostornom uređenju (NN 153/13, 65/17, 114/18, 39/19 i 98/19): Klasa 350-01/21-01/05, Urbroj 2133-86-01/01-22/08, Datum 07.09.2022.	
Pravna osoba koja je izradila plan: <b>URBING, d.o.o. za poslove prostornog uređenja i zaštite okoliša, Zagreb,</b> Av.V. Holjevcva 20, tel/fax: 01/230-11-40, 233-45-14, e-mail: urbing@urbing.hr, www.urbing.hr	
Pečat pravne osobe koja je izradila plan:  M.P.	Odgovorna osoba: <b>Tihomir Knežić, dipl.ing.arh.</b>  potpis
Odgovorni voditelj od siječnja 2022.g.: <b>Ines Kotula, mag.ing.arch. ovlaštena arhitektica urbanistica</b>  mag.ing.arch. OVLASŤENA ARHITEKTICA URBANISTICA A-U 542	Odgovorni voditelj od siječnja 2022.g.: <b>Petra Igrc, dipl.ing.arh. ovlaštena arhitektica urbanistica</b>  dipl.ing.arh. PETRA IGRC OVLASŤENA ARHITEKTICA URBANISTICA A-U 594
Stručni tim u izradi plana: <b>Petra Igrc, dipl.ing.arh.</b> <b>Ines Kotula, mag.ing.arch.</b> <b>dr.sc. Filip Šrajer, dipl.ing.arh.</b>	<b>Maja Martinec Čunčić, dipl.ing.arh.</b> <b>Vitoria Šokec Plepelić, mag.ing.prosp.arch.</b>
Pečat Gradskog vijeća:  M.P.	Predsjednik predstavničkog tijela: <b>Stjepan Basar</b>  potpis
Istovjetnost ovog prostornog plana s izvornikom ovjerava:  potpis	Pečat nadležnog upravnog tijela:  M.P.