



II. IZMJENE I DOPUNE
PROSTORNOG PLANA UREĐENJA
GRADA OZLJA

GRAĐEVINSKA PODRUČJA
4.6. K.O. MALINCI

TUMAČ ZNAKOVA

	DRŽAVNA GRANICA
	GRANICA PARKA PRIRODE ŽUMBERAK - SAMOBORSKO GORJE
	GRANICA NASELJA

POVRŠINE ZA RAZVOJ I UREĐENJE	
izgrađeno	neizgrađeno
RAZVOJ I UREĐENJE POVRŠINA NASELJA	
GRAĐEVINSKO PODRUČJE NASELJA	

izgrađeno	neizgrađeno
RAZVOJ I UREĐENJE POVRŠINA IZVAN NASELJA	
GROBLJE	

Županija: KARLOVAČKA ŽUPANIJA

Jedinica lokalne samouprave: GRAD OZALJ

Naziv prostornog plana: II. IZMJENE I DOPUNE PROSTORNOG PLANA UREĐENJA

Broj Plana: A-754/2021 Faza izrade: PRIJEDLOG PLANA

Naziv kartografskog prikaza: GRAĐEVINSKA PODRUČJA k.o. Malinci

Broj kartografskog prikaza: 4.6. Mjerilo kartografskog prikaza: 1:5.000

Odluka o izradi prostornog plana: Službeni glasnik Grada Ozlja br. 4/21 Odluka predstavničkog tijela o donošenju plana: Službeni glasnik Grada Ozlja br.

Javna rasprava (datum objave):
- 24sata od 01.12.2021.
- web stranica Grada Ozlja, 30.11.2021.
- web stranica Ministarstva prostornog uređenja, graditeljstva i državne imovine, 30.11.2021.

Pečat upravnog tijela odgovornog za provođenje javne rasprave: Odgovorna osoba za provođenje javne rasprave: Vesna Cvijak

M.P. potpis

Mišljenje Zavoda za prostorno uređenje Karlovačke županije prema članku 107. stavak (1) i (2) Zakona o prostornom uređenju (NN 153/13, 65/17, 114/18, 39/19 i 98/19): Klasa _____, Urbroj _____, Datum _____

Pravna osoba koja je izradila plan: **URB/ING, d. o. o. za poslove prostornog uređenja i zaštite okoliša, Zagreb,** Av. V. Holjevca 20, tel/fax: 01/230-11-40, 233-45-14, e-mail: urbing@urbing.hr, www.urbing.hr

Pečat pravne osobe koja je izradila plan: Odgovorna osoba: Tihomir Knezić, dipl.ing.arch.

M.P. potpis

Odgovorni voditelj: Ines Kotula, mag.ing.arch. ovlaštena arhitektica urbanistica

Stručni tim u izradi plana:
Ines Kotula, mag.ing.arch. Ivan Dajak, mag.ing.prosp.arch.
Petra Igrec, dipl.ing.arch. Vitoria Šokec Plepelić, mag.ing.prosp.arch.
dr.sc. Filip Šrajter, dipl.ing.arch.

Pečat Gradskog vijeća: Predsjednik predstavničkog tijela: Sijepan Basar

M.P. potpis

Istovjetnost ovog prostornog plana s izvornikom ovjerava: Pečat nadležnog upravnog tijela:

potpis: M.P.

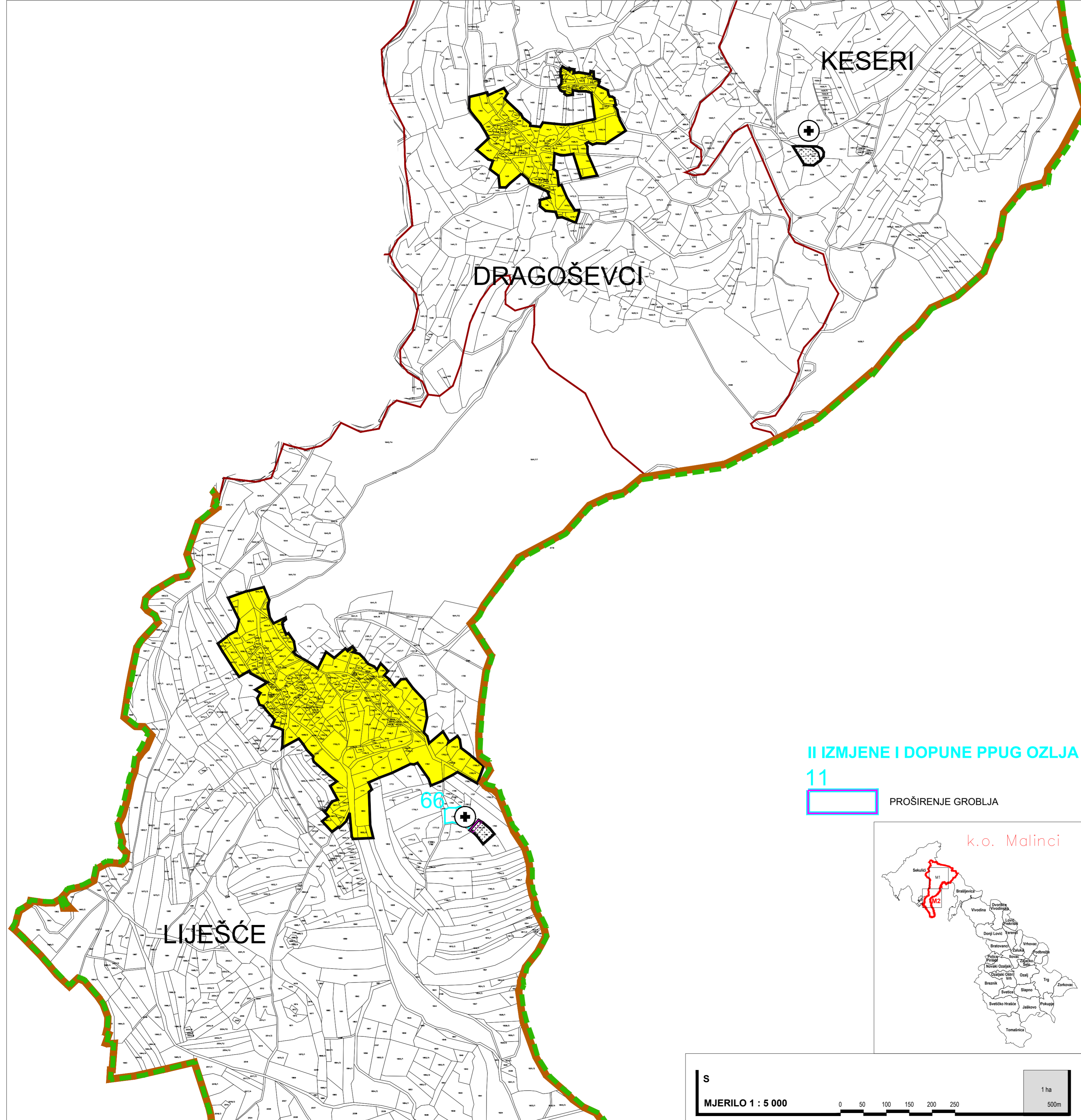

II IZMJENE I DOPUNE PPUG OZLJA

11

PROŠIRENJE GROBLJA

